COMICS
BRUGUERA
CRG
SPIDER-MAN
EL HOMBRE ARAÑA
© 1978 MARVEL COMICS GROUP
¡LAS ALAS DEL BUITRE!
Nº 58
95 pts.

Durante un experimento, el estudiante **PETER PARKER** fue picado por una araña que había sido expuesta a **RAYOS RADIACTIVOS**. Un fenómeno de la ciencia, hizo que Peter **OBTUVIERA** los poderes del insecto... ¡se había vuelto una araña humana!...

Stan Lee PRESENTA A: # EL ASOMBROSO HOMBRE- araña

¡LAS ALAS DEL BUITRE!

© Marvel Comics Group 1982. Reservados todos los derechos. Publicación realizada por EDITORIAL BRUGUERA, S.A.- Bajo licencia de "Marvel Comics Group", una división de Cadence Industries Corporation. Director: Fco. González Ledesma. Impreso en los Talleres Gráficos de Editorial Bruguera, S.A. Carretera Nacional 152. Km. 21,650 - Parets del Vallés (Barcelona) 1982. AÑO III
COMICS BRUGUERA 212. SPIDERMAN 58. 5 de Abril de 1982. Depósito legal B. 42.194-1977
DISTRIBUYE LIBRESA, Durán y Borrell, 24-28. Barcelona- 23.

LO MEJOR PARA COMBATIR EL FRIO ES MOVERSE.
SI ME PARO ¡ME CONGELO!
THWIP!

SERA MEJOR QUE AHORRE FLUIDO ARACNIDO...
...SALTANDO DE AZOTEA EN AZOTEA. CON EL PRECIO A QUE...
...ESTAN HOY LOS PRODUCTOS QUIMICOS CON LOS QUE ME FABRICO LA TELARAÑA...

VAYA, MIRA TU POR DONDE...
¡HE IDO A PARAR ENFRENTE DE LA PRISION DEL ESTADO!
ME PREGUNTO CUANTOS INQUILINOS DE ESTE LUGUBRE SITIO QUISIERAN PONERME LAS MANOS ENCIMA.
¡ALGUNO DE ELLOS SE VAN A QUEDAR AHI DE POR VIDA!

A MI ME ENCANTAN LOS DEPORTES DE INVIERNO... ¡PERO ESTO YA ES RIDICULO!
ME VOY A CASA A DORMIR. ¡KRAVEN TENDRA QUE ESPERAR!
PERO, MIENTRAS SE ALEJA BALANCEANDOSE, SPIDEY NO SOSPECHA QUE...

...TRAS LOS TETRICOS MUROS DE LA PENITENCIARIA, UN PRESO SE ESTA MURIENDO... HA SIDO VICTIMA DE UN DESGRACIADO ACCIDENTE EN LOS TALLERES DE LA PRISION...
SE ESTA ACABANDO ¡NO CREO QUE SOBREVIVA HASTA MAÑANA!
Y LO SABE ¡HA EXPRESADO SU ULTIMA VOLUNTAD DE HABLAR CON SU COMPAÑERO DE CELDA!
¡ES LO ULTIMO QUE PUEDE ESPERAR!
¡BLAKIE! ¡QUIERO VER A BLAKIE!
ESTA BIEN, CALMESE...
...¡HAREMOS QUE VENGA! ¡NO SE ESFUERCE...

NO, NO ME ESFORZARE MAS DE LO NECESARIO... HE DE VIVIR...HASTA ESTAR SEGURO... ¡DE QUE BLACKIE ACABARA LO QUE EMPECE!
SOLO ME FALTABA UN MES...DE SENTENCIA...POR ESO NO ESCAPE... ¡FUI UN ESTUPIDO!
PERO... NO ES DEMASIADO TARDE...BLACKIE PUEDE CONTINUAR... ¡LO QUE EL BUITRE EMPEZO!

POCO DESPUES, UN PRESO ES CONDUCIDO HASTA EL LECHO DEL MORIBUNDO...
¡TIENES SOLO UNOS MINUTOS! ¡APROVECHALOS!
ES UN MILAGRO QUE NO HAYA MUERTO AUN TRAS ESE ACCIDENTE... ¡SU VIDA PENDE DE UN HILO!
¡ANDA, ENTRA!
ESTA BIEN...SI EL DESEA HABLAR CONMIGO...

BUENO, BUITRE... ¡ES TU ULTIMA OPORTUNIDAD!
AHORA ME DIRAS LO QUE DESEO SABER...¿O QUIERES LLEVARTE EL SECRETO A LA TUMBA?
SABES QUE... ¡ALGUIEN HA DE TERMINAR LA LABOR POR MI!
ACERCATE... ¡NADIE DEBE OIR LO QUE TE DIGO!

ME HAS ACOSADO...DURANTE MESES PARA QUE TE DIJERA...
...¡DONDE ENTERRE MI ULTIMO PAR DE ALAS!
LAS ALAS QUE DAN EL PODER... ¡DE VENCER A SPIDERMAN!
¡SPIDERMAN HA DE SER DESTRUIDO! ¡MATALO, MATALO!

¡NO DESPERDICIES EL TIEMPO!
CUANDO TENGA TUS ALAS, ACABARE CON ESE TREPAMUROS... ¡Y CON TODO EL QUE SE ME INTERPONGA!
LAS ALAS...JUNTO A UN EQUIPO ACTIVADOR MAGNETICO...ESTAN A 500 YARDAS DE LA TORRE DE ARMAS... JUNTO A UN PINO...
¡ASI QUE HABLA, MALDITO! ¿DONDE LAS ENTERRASTE? ¡RAPIDO, DILO!
...ERAN LAS DE REPUESTO, POR SI LA POLICIA ME COGIA...
ENTONCES... ¡ESTAN TAN SOLO AL OTRO LADO DEL MURO DEL PENAL!

¡POR FIN LO CONSEGUI!
¡NADA PARARA AHORA A BLACKIE DRAGO!
¿QUE QUIERES DECIR, EH?
¡QUE NO FUE UN ACCIDENTE! YO LO ORGANICE...
...¡PARA QUE ME REVELARAS EL SECRETO ANTES DE MORIR!
Y PRONTO... ¡DEJARE DE SER DRAGO PARA CONVERTIRME EN EL NUEVO BUITRE!

¡DRAGO! ¿QUE PASA? ¿HAS HECHO ENFADAR AL PACIENTE!
NO SABES COMO, TIO...
¡HASTA NUNCA, BUITRE! ME ENCANTO HABLAR...
...CONTIGO. Y SI ALGO PUEDO HACER POR TI...
¿EH?
¡MALDITO EMBAUCADOR! ¡SERPIENTE...! NO PODRAS CONSEGUIR LO QUE TE PROPONES... ¡NO LO LOGRARAS!
UNGH...ME DESMAYO...TODO ME DA VUELTAS... OSCURECE...
¡CUIDADO, BUITRE CARROZA...! ¡CUANTO MAS TE EXCITES, MAS TE ACERCAS A TU FIN!
UNA PERDIDA IRREPARABLE, ¿EH?

SE DICE QUE, MUCHAS VECES, UN MORIBUNDO VE PASAR POR SU MENTE LA REVISTA DE SU VIDA ENTERA...
...Y, A JUZGAR POR LAS ESCENAS QUE SE REFLEJAN EN SU CEREBRO, SPIDERMAN PARECE SER LO MAS IMPORTANTE DE ESA VIDA...
¡PODRIA...HABERLE DERROTADO...
¡LOGRE DERROTARLO EN NUESTRO SEGUNDO ENCUENTRO! ¡SABIA QUE SERIA ASI!
...LA VICTORIA DEBIA SER MIA, SOLO MIA...
...PERO AHORA HE DE CONFIAR EN DRAGO... ¡EL ES PEOR AUN QUE YO!
...¡O SEA QUE SPIDERMAN ¡ESTA CONDENADO, PESE A MI MUERTE!
...PERO AHORA HE DE CONFIAR EN DRAGO... ¡EL POSEERA LAS ALAS DEL BUITRE!

POCO DESPUES, EL PRESIDIARIO DRAGO INICIA EL MAS DESESPERADO JUEGO DE SU LARGA Y SORDIDA CARRERA DEL CRIMEN...

TARDE AÑOS EN GANARME SU CONFIANZA... ¡Y QUE ME DEJARAN TAN LIBRE AQUI, EN EL PATIO!

SI AHORA FRACASO... ¡LO PERDERE TODO! PRIVILEGIOS, LIMITACION DE PENA...

...PERO HE DE INTENTARLO.

PERO SI LO LOGRO... ¡SERE INVENCIBLE!

THOP!

NO HAY QUIEN PUEDA PARAR A UN HOMBRE A LA DO...

...¡QUE DUERMAS BIEN! ¡NECESITO ESTE COCHE MAS QUE TU!

HASTA AHORA TODO SALIO BIEN...

SI LOGRO TRASPASAR EL PORTON... ¡SOLO ME QUEDA RECOGER LAS ALAS DEL BUITRE!

¡A TODA MAQUINA AHORA! ¡NO ME IMPORTA QUE SOSPECHEN YA!

SUREEEEEEE

¡FUE BLACKY DRAGO! ¡RECONOCI SU VOZ!

MIRA QUE INTENTAR ALGO ASI... ¡ESTA LOCO!

CUANDO ALCANCE EL TELEFONO DE ALARMA... ¡NO LLEGARA NI AL PROXIMO CRUCE!

WHOOOOOOO

¡VAMOS, ACELERA YA, MALDITO COCHE! ¡LA SIRENA!

SOLO TENGO QUE LLEGAR A 500 YARDAS DE LA TORRE NORTE...

...¡YA NO ME ALCANZARAN ANTES DE QUE ME PONGA LAS ALAS!

Y CUANDO LAS TENGA PUESTAS... ¡EL MUNDO LO TENDRE COMO EN BANDEJA!

MINUTOS DESPUES...
¡NO LLEGARA LEJOS A PIE!
¡ABANDONO EL COCHE EN MEDIO DE LA NIEVE!
¡A ESE LO PILLAMOS EN SEGUIDA!
CREE QUE PUEDE ESCAPAR ASI COMO ASI... ¡ESTA COMO UNA CABRA!
PERO A ESCASAS YARDAS DE ALLI, BLACKIE DRAGO SONRIE EN TRIUNFO...
¡EL SACO DE PLASTICO LAS HA CONSERVADO PERFECTAMENTE!
LAS ENCONTRE... ¡JUSTO DONDE DIJO!
SOLO FALTA PONERMELAS... ¡Y VOLAR!
¡AHI VIENEN!
NO HAY TIEMPO PARA PRACTICAS... ¡HE DE VOLAR!
¡QUE RARO! ¡LAS HUELLAS EN LA NIEVE TERMINAN AQUI!
HE OIDO UN BATIR DE ALAS...
¿ALAS? ¿DE QUE HABLAS?
¡MIRA ALLI! ¡ES - EL!
¡DERRIBADLE! ¡ENCONTRO LAS ALAS DEL BUITRE!
¡MALDITA SEA! ES MAS DIFICIL DE LO QUE CREI...
...PIERDO ALTURA...NO LE...
...COJO EL TRUCO...
¡HE DE CONSEGUIRLO! ¡NO DEBO FRACASAR AHORA!
EL BUITRE ME HABLO DE LAS CORRIENTES DE AIRE...DE LA VELOCIDAD DEL VIENTO...
...CREO QUE AHORA VA MEJOR...
¡GANA ALTURA! ¡DISPARAD, DISPARAD!
SPLASH!
6.

PERO VEAMOS LO QUE SUCEDE MIENTRAS TANTO, A SOLO UNAS MILLAS DEL APARTAMENTO DE PETER...

Y, POCO DESPUES...
¡FANTASTICO!
AHORA SOLO ME FALTA ALGO DE ENTRENAMIENTO DE VUELO...
¡VA CADA VEZ MEJOR!
¡EL VIEJO BUITRE ERA UN GENIO, HAY QUE RECONOCERLO! ¡ESTAS ALAS, SON IMILAGROSAS!
EL VIEJO IMBECIL CREIA QUE YO IBA A PERDER EL TIEMPO BUSCANDO REVANCHA DE SPIDERMAN PARA EL...
...YO TENGO MIS PROPIOS PLANES... ¡QUE NO INCLUYEN A SUPER-HEROES ESTUPIDOS!
COMO NO SEA, CLARO, QUE SEAN LO BASTANTE LOCOS COMO PARA CRUZARSE EN MI CAMINO...
¡ESTO ES SENSACIONAL!
¡EL VIEJO BUITRE PARECERA UN PRINCIPIANTE A MI LADO!
¡ESTO ME ESTA SALIENDO PERFECTO!! ¡LA SINCRONIZACION DE MOVIMIENTOS ES FETEN!
SCRUNK!
Y ABAJO TENGO UNA CIUDAD ENTERA... ¡ESPERANDO QUE LA VACIE!
NO TENDRAS QUE ESPERAR MUCHO, NUEVA YORK... ¡ALLA VOY!

Y, ENTONCES, LA CIUDAD QUE HABIA RESPIRADO DESPUES DE LIBRARSE DEL VIEJO BUITRE, SE VE AMENAZADA DE FORMA AUN PEOR POR UN NUEVO BUITRE... ¡MAS JOVEN Y CON PEORES INTENCIONES AUN!
¡UNA BOLSA DE PAGO DE SALARIOS! ¡SERA MIA!
¡EL BUITRE! ¡BAJA EN PICADO DEL CIELO!

FUE TODO TAN RAPIDO... ¡QUE NI ACERTE A SACAR MI REVOLVER!
¡NADA PUEDE PARAR A UN HOMBRE ALADO!

Y, EN LAS HORAS SIGUIENTES, LOS GOLPES DEL BUITRE SE SUCEDEN SIN INTERRUPCION... ¡NADA ESTA A SALVO DE SUS GARRAS!
¡POLICIA! ¡EL BUITRE ME HA ROBADO!
¡Y NI TRATO DE BURLAR LA INSTALACION DE ALARMA ANTIRROBO!
¡SABE QUE ESTAMOS TODOS INDEFENSOS FRENTE A EL!

¡LA CIUDAD... Y TODAS SUS RIQUEZAS SON YA MIAS...
¡... ¡PUEDO TENER TODO LO QUE ME APETECE!
¡NI SPIDERMAN SE HA ATREVIDO A ASOMARSE POR AHI!
¡SABE QUE EL QUE MANDA AQUI SOY YO!

Y HABLANDO DE CIERTO TREPAMUROS NEOYORQUINO...
¡ESTO YA ES EL COLMO!
¡LA RADIO SOLO HABLA DE LAS FECHORIAS DE ESE NUEVO BUITRE EN TODA LA CIUDAD!
¡EL TIO SE LO HA CREIDO!
ES HORA DE QUE LE CORTE LAS ALAS...

UNA SIMPLE FIEBRE NO PODRA IMPEDIRLO...
¡OOOHH! ¡MI CABEZA!
SERIA MEJOR QUE TE METIERAS EN LA CAMA, PETER...

...Y AVISARAS A LOS 4 FANTASTICOS PARA...
...QUE SE HAGAN CARGO DEL CASO...

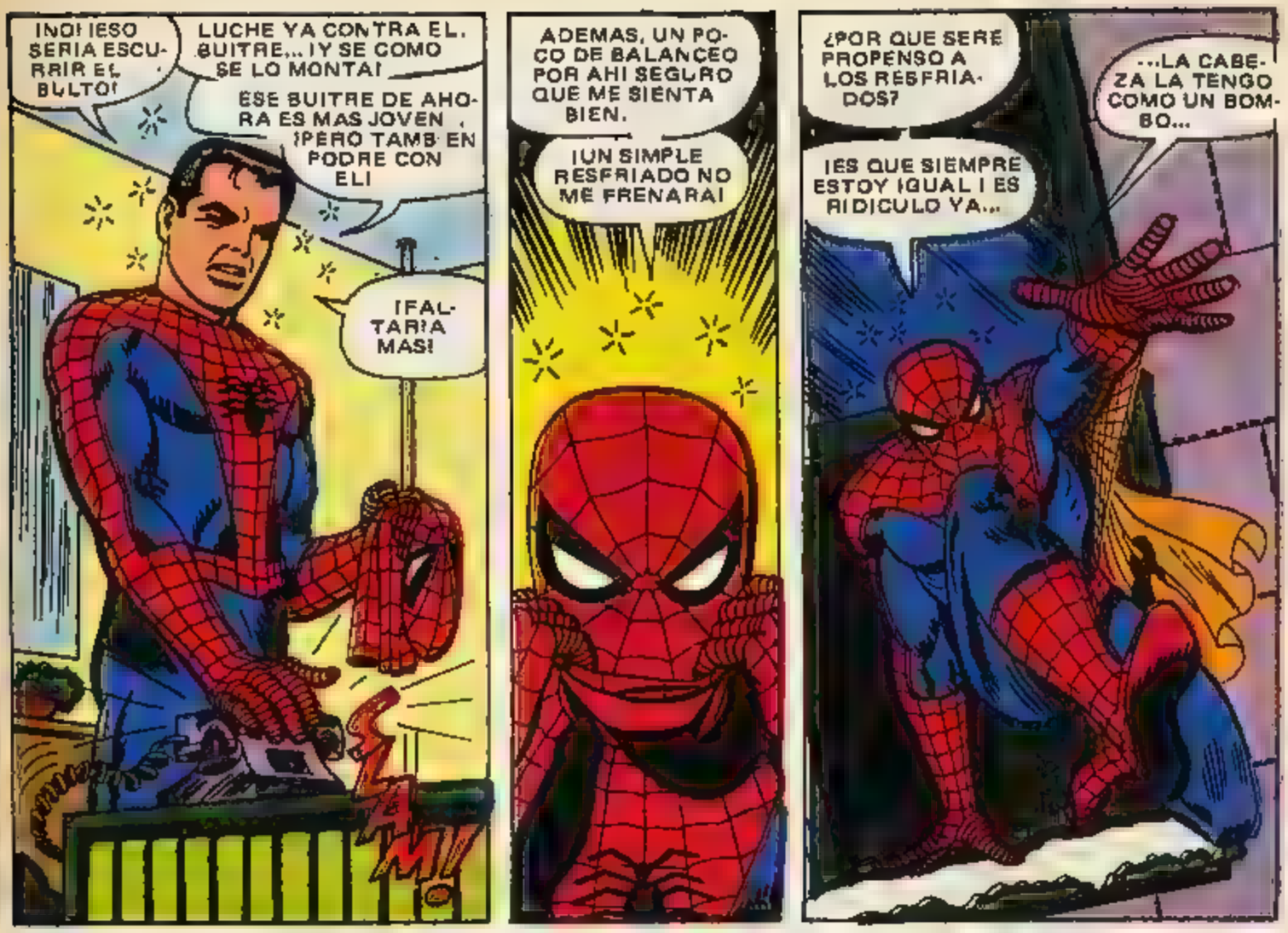
¡NO! ¡ESO SERIA ESCURRIR EL BULTO!
LUCHE YA CONTRA EL BUITRE,... ¡Y SE COMO SE LO MONTA!
ESE BUITRE DE AHORA ES MAS JOVEN ¡PERO TAMB EN PODRE CON EL!
¡FALTARIA MAS!
¡ZAM!
ADEMAS, UN POCO DE BALANCEO POR AHI SEGURO QUE ME SIENTA BIEN.
¡UN SIMPLE RESFRIADO NO ME FRENARA!
¿POR QUE SERE PROPENSO A LOS RESFRIADOS?
¡ES QUE SIEMPRE ESTOY IGUAL! ¡ES RIDICULO YA...
...LA CABEZA LA TENGO COMO UN BOMBO...

ESE BUITRE PARECE QUE NI SE ESCONDE ¡NO LE TEME A NADA!
¡BUENO ¡ASI NO TARDARE MUCHO EN DAR CON EL!
HE DE MANTENERME EN MOVIMIENTO.. ¡SINO QUIERO HELARME!
ES QUE HACE UN FRIO DE MUERTE, VAMOS..
...¡PERO ESTO ME VA MEJOR QUE EL ESTAR EN CAMA!

Y MIENTRAS NUESTRO SIMPATICO HEROE CUELGA DE SU TELARAÑA EN LAS ALTURAS...
¡EL BUITRE!
YA HABIA VISTO ALGO SOSPECHOSO ANTES, A TRAVES DE LA VENTANA...
¡ALTO, TIO! ¡NO TRATES DE ESCAPAR!
¡ESOS BONOS DEL TESORO QUE LLEVAS EN EL PORTAFOLIOS REDONDEARAN MI COLECCION DE VALORES!

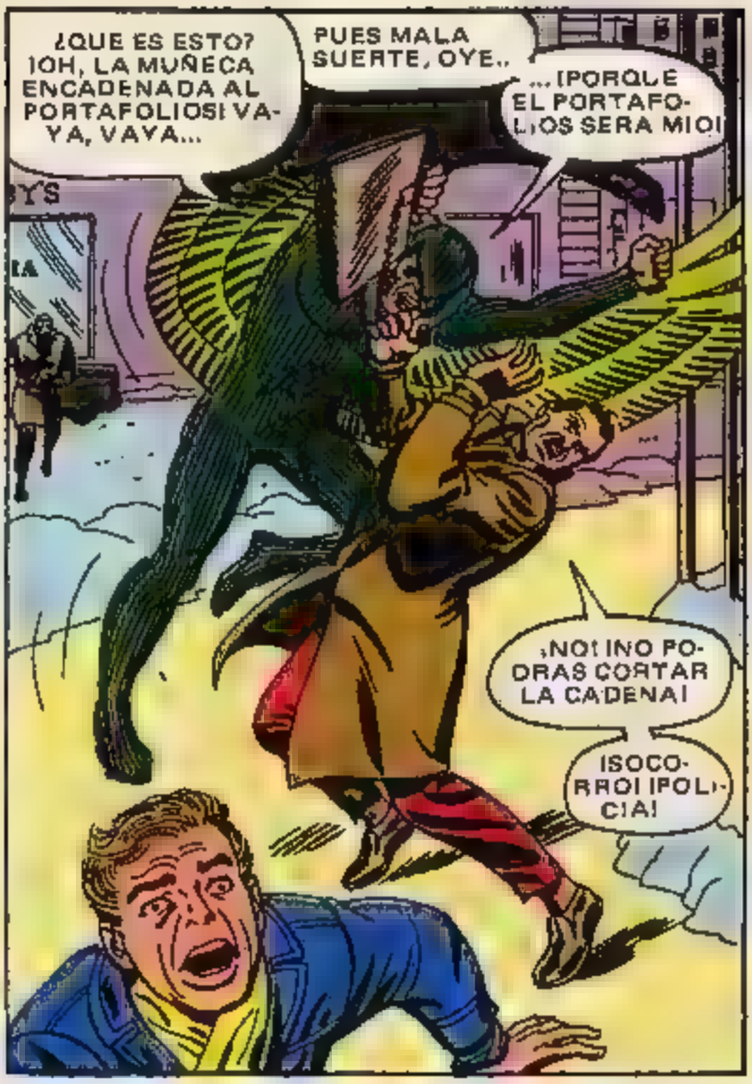
¿QUE ES ESTO? ¡OH, LA MUÑECA ENCADENADA AL PORTAFOLIOS! VAYA, VAYA...
PUES MALA SUERTE, OYE..
...¡PORQUE EL PORTAFOLIOS SERA MIO!
¡NO! ¡NO PODRAS CORTAR LA CADENA!
¡SOCORRO! ¡POLICIA!

¡NADIE PUEDE SOCORRERTE, GALLINA!
¡ESTAS EN LAS MANOS DEL BUITRE!
¡NO! ¡NO ME DEJES CAER!
¡NO PODEMOS DISPARAR! ¡DEJARIA CAER AL REHEN!
¡SE LO LLEVA EN VOLANDAS!

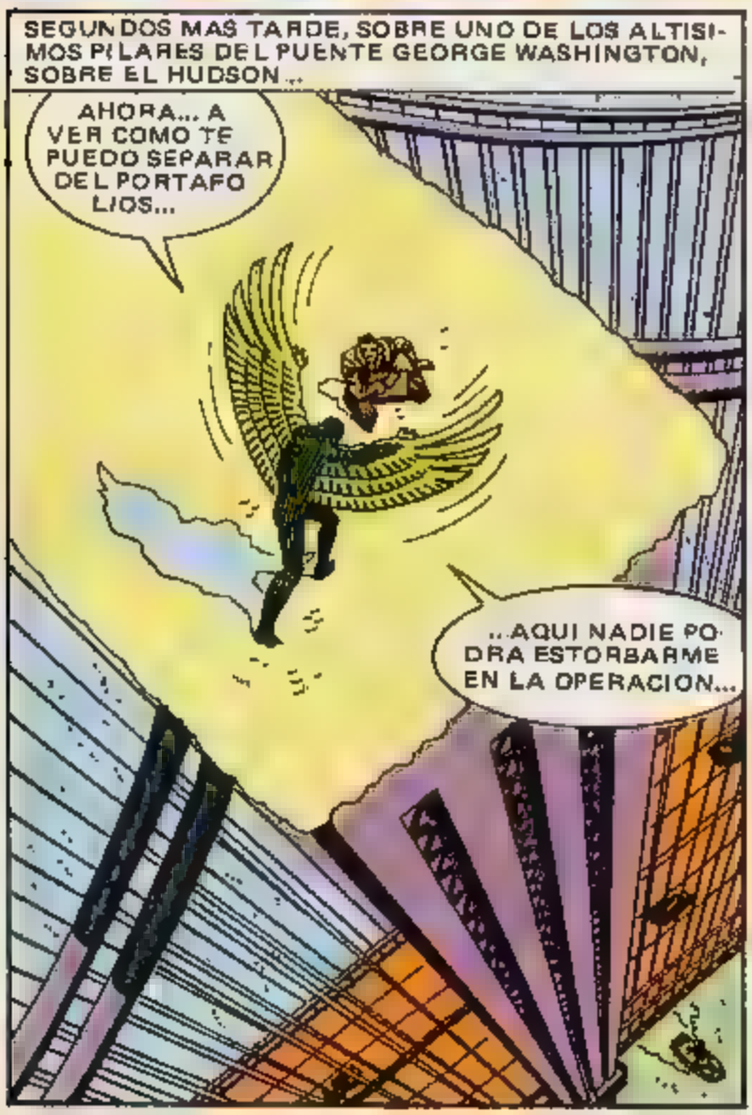
SEGUNDOS MAS TARDE, SOBRE UNO DE LOS ALTISIMOS PILARES DEL PUENTE GEORGE WASHINGTON, SOBRE EL HUDSON..
AHORA... A VER COMO TE PUEDO SEPARAR DEL PORTAFOLIOS...
..AQUI NADIE PODRA ESTORBARME EN LA OPERACION...

PERO COMO TANTOS HAMPONES ANTES QUE EL, EL NUEVO BUITRE HA HECHO SUS CALCULOS SIN CONTAR CON SPIDERMAN..
ESOS COCHES DE LA POLICIA .. ¡VAN HACIA EL PUENTE DE WASHINGTON!
A LO MEJOR ENSEÑAN LA DIRECCION DE MI OBJETIVO...
...CON LO QUE ME CONVENDRIA AHORA TOMAR UN CAFE BIEN CALIENTE ¡PERO NO HAY TIEMPO AHORA!

¡ALLA VA LA POLICIA!
¡EL BUITRE ESTA SOBRE EL PILAR DEL PUENTE!
Y NADIE LE PODRA ALCANZAR ALLI... ¡EXCEPTO SPIDERMAN!
COMO QUE LA CADENA ES TAN DURA QUE NO PUEDO ROMPERLA ..
...¡TE TIRARE ABAJO PARA QUE EL PORTAFOLIOS SE ROMPA CONTRA EL SUELO, LIBERANDO SU CONTENIDO!
P-PERO.. ¡ME MATARAS ASI!
TIENES RAZON... ¡UNA LASTIMA!
MIRA QUE IR AL SITIO MAS FRIO DE LA CIUDAD .QUE SUERTE LA MIA!
OJALA LE PUEDA ATIZAR ANTES DE QUE LEVANTE EL VUELO ..
...PARECE QUE LLEGO A TIEMPO...
¡UAU! ¡POR POCO RESBALO EN LA NIEVE Y NO LE ALCANZO EN LA BARBILLA!
¡TOMA YA!
¡OK!
¡HOLA, PLUMERASI
NO QUIERO QUE TE ECHES A VOLAR ..
... ¡PODRIAS RESFRIARTE CON ESTE FRIO!

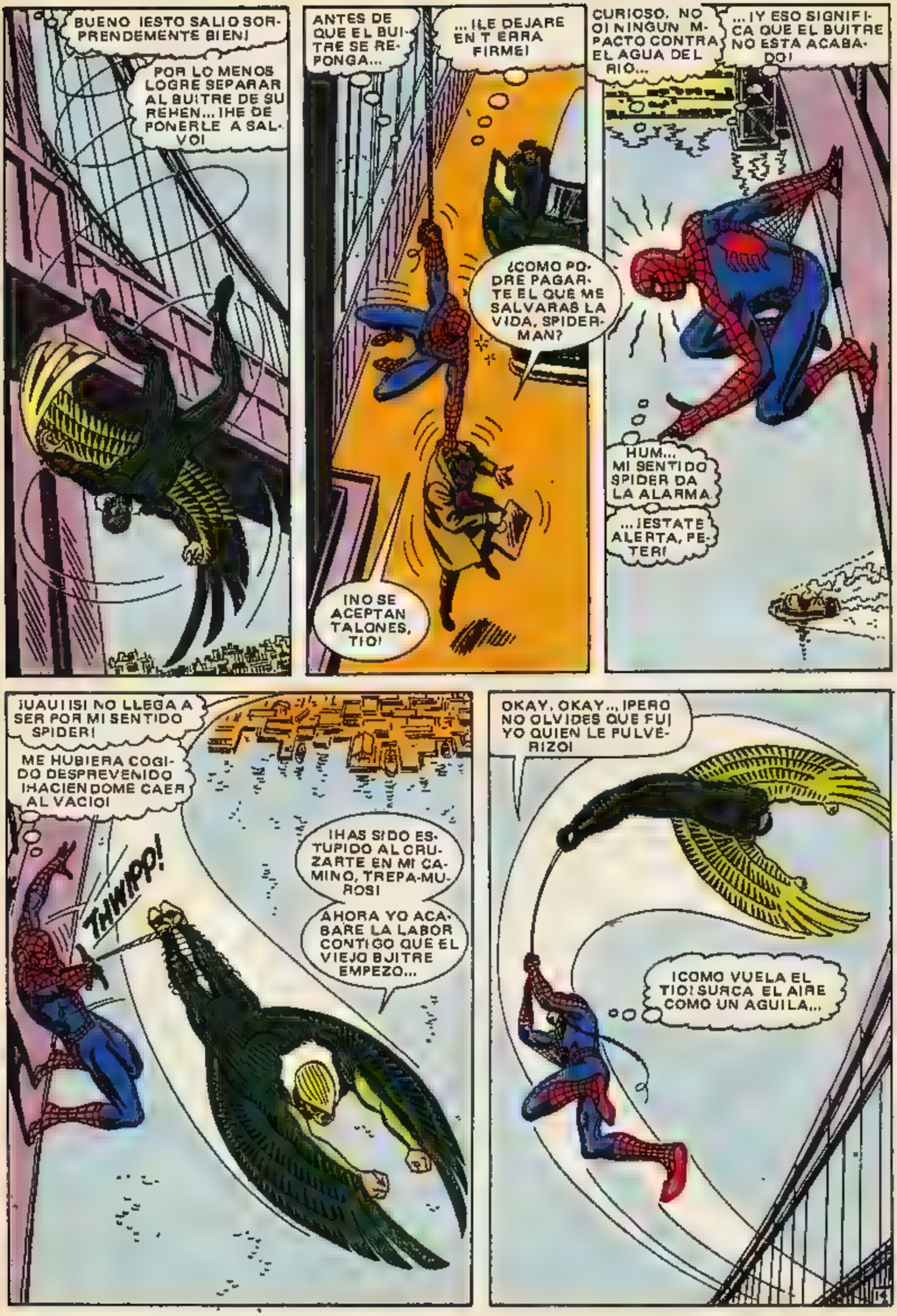
¡BUENO ¡ESTO SALIO SORPRENDEMENTE BIEN!
POR LO MENOS LOGRE SEPARAR AL BUITRE DE SU REHEN... ¡HE DE PONERLE A SALVO!
ANTES DE QUE EL BUITRE SE REPONGA...
...¡LE DEJARE EN TERRA FIRME!
¿COMO PODRE PAGARTE EL QUE ME SALVARAS LA VIDA, SPIDERMAN?
¡NO SE ACEPTAN TALONES, TIO!
CURIOSO, NO OI NINGUN IMPACTO CONTRA EL AGUA DEL RIO...
...¡Y ESO SIGNIFICA QUE EL BUITRE NO ESTA ACABADO!
HUM... MI SENTIDO SPIDER DA LA ALARMA
...¡ESTATE ALERTA, PETER!
¡UAU! ¡SI NO LLEGA A SER POR MI SENTIDO SPIDER!
ME HUBIERA COGIDO DESPREVENIDO ¡HACIENDOME CAER AL VACIO!
¡HAS SIDO ESTUPIDO AL CRUZARTE EN MI CAMINO, TREPA-MUROS!
AHORA YO ACABARE LA LABOR CONTIGO QUE EL VIEJO BUITRE EMPEZO...
THWIPP!
OKAY, OKAY... ¡PERO NO OLVIDES QUE FUI YO QUIEN LE PULVERIZO!
¡COMO VUELA EL TIO! SURCA EL AIRE COMO UN AGUILA...

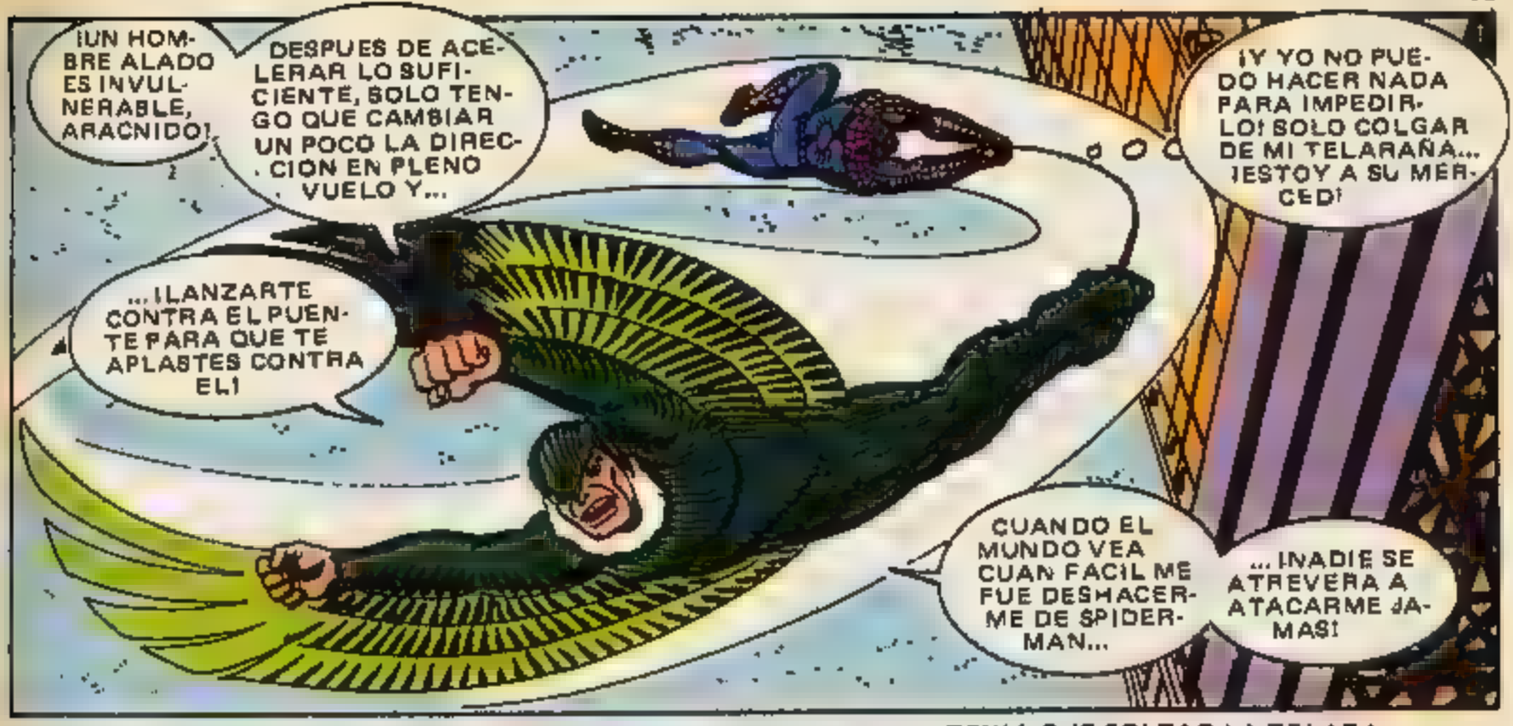
¡UN HOMBRE ALADO ES INVULNERABLE, ARACNIDO!
DESPUES DE ACELERAR LO SUFICIENTE, SOLO TENGO QUE CAMBIAR UN POCO LA DIRECCION EN PLENO VUELO Y...
...¡LANZARTE CONTRA EL PUENTE PARA QUE TE APLASTES CONTRA EL!
¡Y YO NO PUEDO HACER NADA PARA IMPEDIRLO! SOLO COLGAR DE MI TELARAÑA... ¡ESTOY A SU MERCED!
CUANDO EL MUNDO VEA CUAN FACIL ME FUE DESHACERME DE SPIDERMAN...
...¡NADIE SE ATREVERA A ATACARME JAMAS!

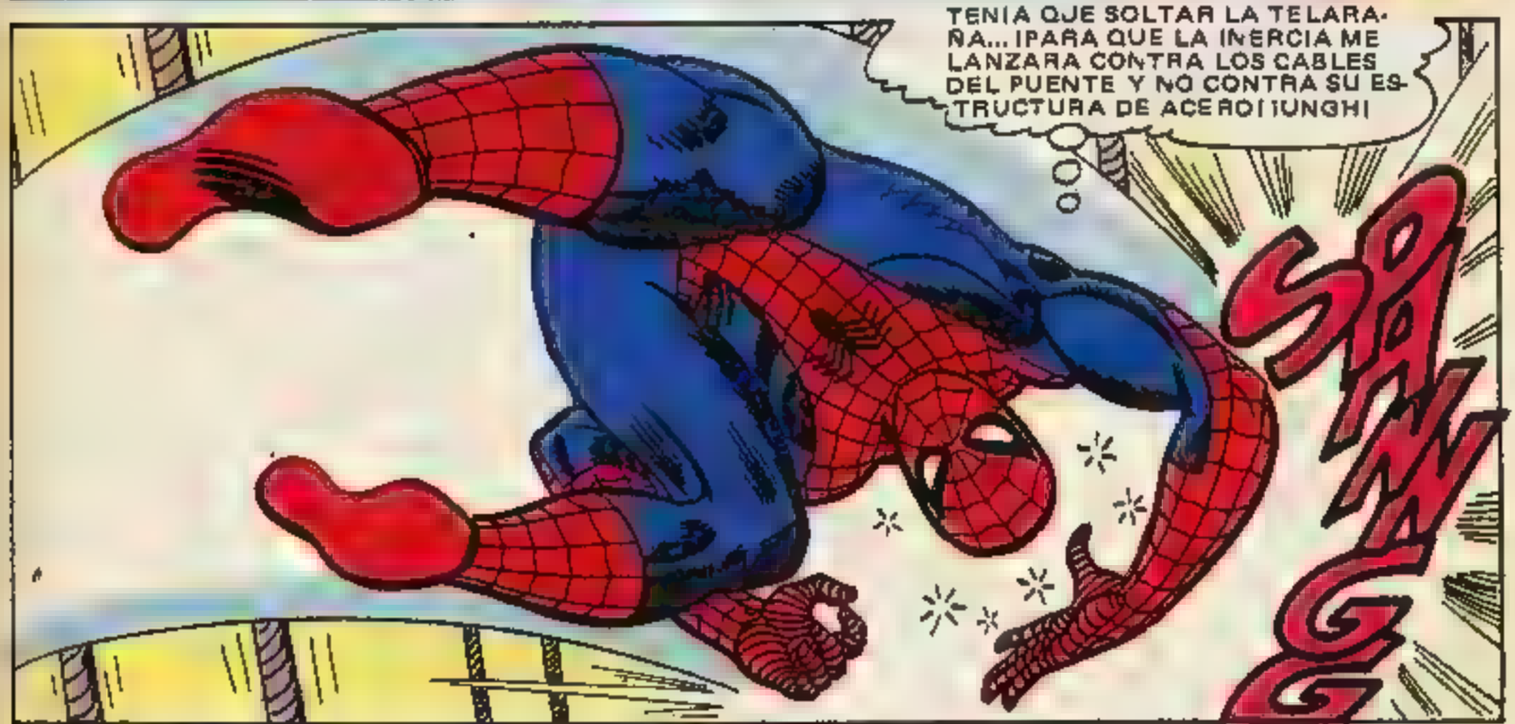
TENIA QUE SOLTAR LA TELARAÑA... ¡PARA QUE LA INERCIA ME LANZARA CONTRA LOS CABLES DEL PUENTE Y NO CONTRA SU ESTRUCTURA DE ACERO! ¡UNGH!
SPANG

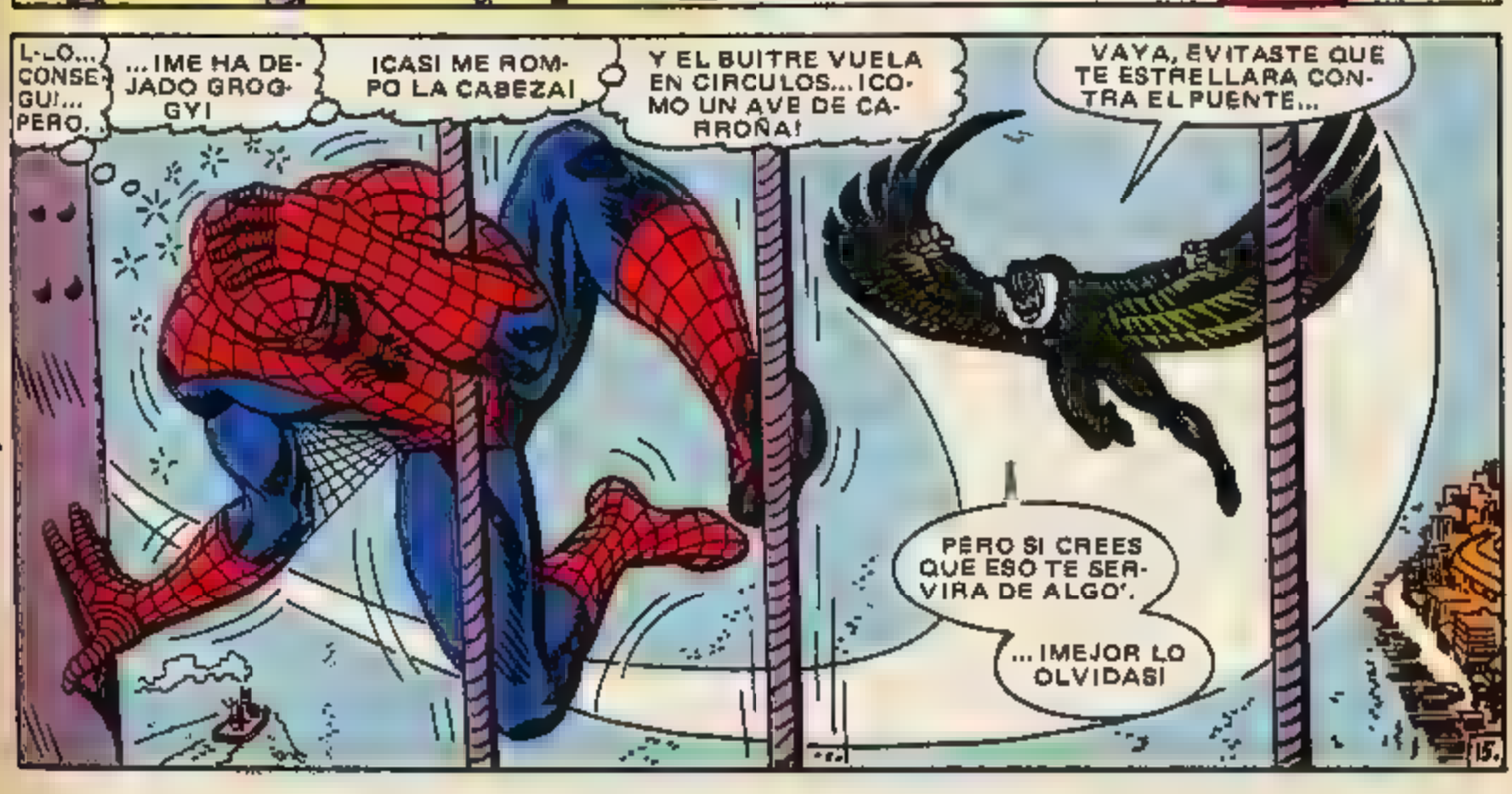
L-LO... CONSEGUI... PERO...
...¡ME HA DEJADO GROGGY!
¡CASI ME ROMPO LA CABEZA!
Y EL BUITRE VUELA EN CIRCULOS... ¡COMO UN AVE DE CARROÑA!
VAYA, EVITASTE QUE TE ESTRELLARA CONTRA EL PUENTE...
PERO SI CREES QUE ESO TE SERVIRA DE ALGO...
...¡MEJOR LO OLVIDAS!
15.

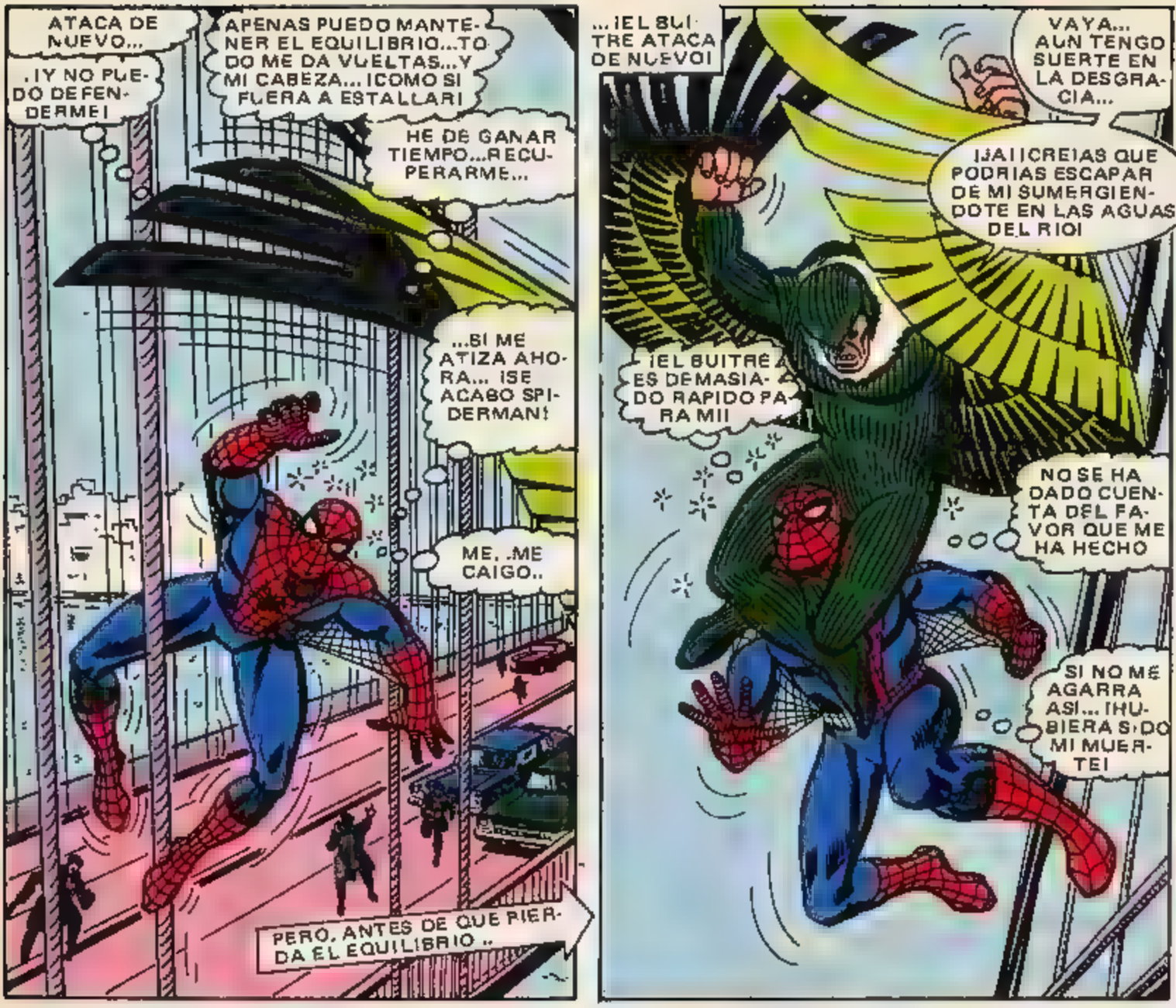
ATACA DE NUEVO...
¡Y NO PUEDO DEFENDERME!
APENAS PUEDO MANTENER EL EQUILIBRIO...TODO ME DA VUELTAS...Y MI CABEZA... ¡COMO SI FUERA A ESTALLAR!
HE DE GANAR TIEMPO...RECUPERARME...
...SI ME ATIZA AHORA... ¡SE ACABO SPIDERMAN!
ME...ME CAIGO..
PERO, ANTES DE QUE PIERDA EL EQUILIBRIO..
...¡EL BUITRE ATACA DE NUEVO!
VAYA... AUN TENGO SUERTE EN LA DESGRACIA...
¡JA! ¡CREIAS QUE PODRIAS ESCAPAR DE MI SUMERGIENDOTE EN LAS AGUAS DEL RIO!
¡EL BUITRE ES DEMASIADO RAPIDO PARA MI!
NO SE HA DADO CUENTA DEL FAVOR QUE ME HA HECHO
SI NO ME AGARRA ASI... ¡HUBIERA SIDO MI MUERTE!

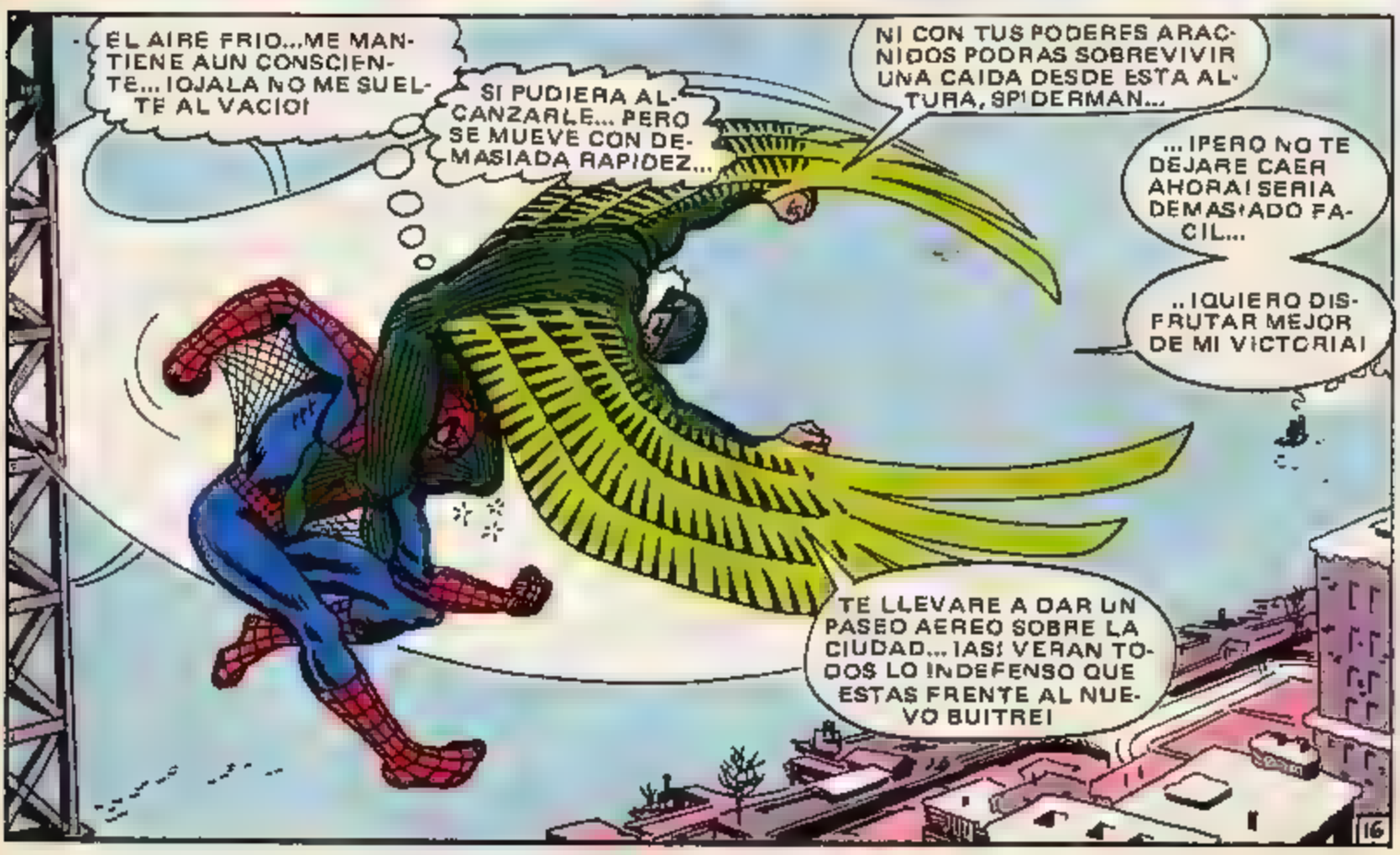
¡EL AIRE FRIO...ME MANTIENE AUN CONSCIENTE... ¡OJALA NO ME SUELTE AL VACIO!
SI PUDIERA ALCANZARLE... PERO SE MUEVE CON DEMASIADA RAPIDEZ...
NI CON TUS PODERES ARACNIDOS PODRAS SOBREVIVIR UNA CAIDA DESDE ESTA ALTURA, SPIDERMAN...
...¡PERO NO TE DEJARE CAER AHORA! SERIA DEMASIADO FACIL...
..¡QUIERO DISFRUTAR MEJOR DE MI VICTORIA!
TE LLEVARE A DAR UN PASEO AEREO SOBRE LA CIUDAD... ¡ASI VERAN TODOS LO INDEFENSO QUE ESTAS FRENTE AL NUEVO BUITRE!

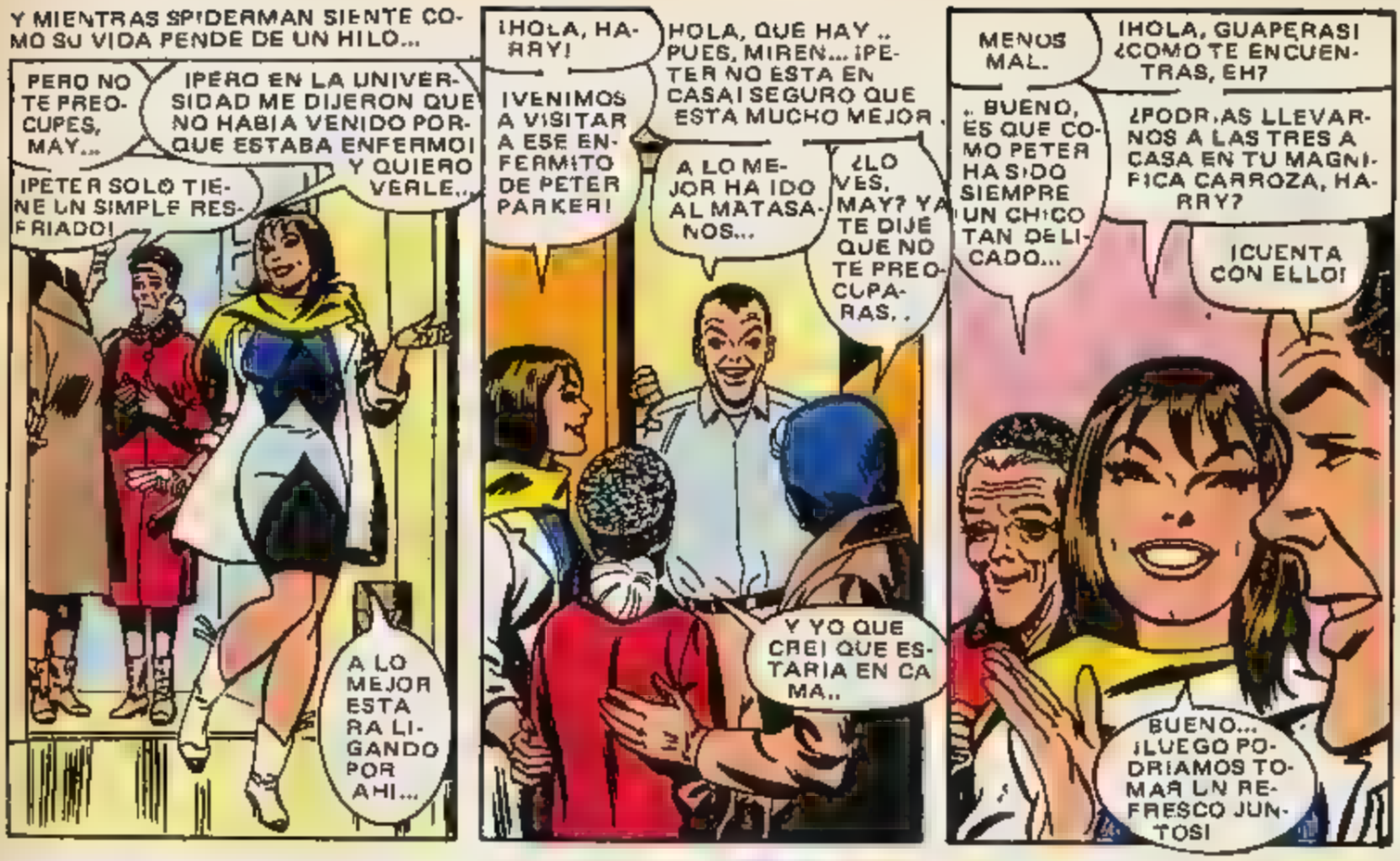
Y MIENTRAS SPIDERMAN SIENTE COMO SU VIDA PENDE DE UN HILO...
PERO NO TE PREOCUPES, MAY...
¡PERO EN LA UNIVERSIDAD ME DIJERON QUE NO HABIA VENIDO PORQUE ESTABA ENFERMO! Y QUIERO VERLE...
¡PETER SOLO TIENE UN SIMPLE RESFRIADO!
A LO MEJOR ESTARA LIGANDO POR AHI...
¡HOLA, HARRY!
¡VENIMOS A VISITAR A ESE ENFERMITO DE PETER PARKER!
HOLA, QUE HAY .. PUES, MIREN... ¡PETER NO ESTA EN CASA! SEGURO QUE ESTA MUCHO MEJOR.
A LO MEJOR HA IDO AL MATASANOS...
¿LO VES, MAY? YA TE DIJE QUE NO TE PREOCUPARAS..
Y YO QUE CREI QUE ESTARIA EN CAMA..
MENOS MAL.
¡HOLA, GUAPERAS! ¿COMO TE ENCUENTRAS, EH?
.. BUENO, ES QUE COMO PETER HA SIDO SIEMPRE UN CHICO TAN DELICADO...
¿PODRIAS LLEVARNOS A LAS TRES A CASA EN TU MAGNIFICA CARROZA, HARRY?
¡CUENTA CON ELLO!
BUENO... ¡LUEGO PODRIAMOS TOMAR UN REFRESCO JUNTOS!

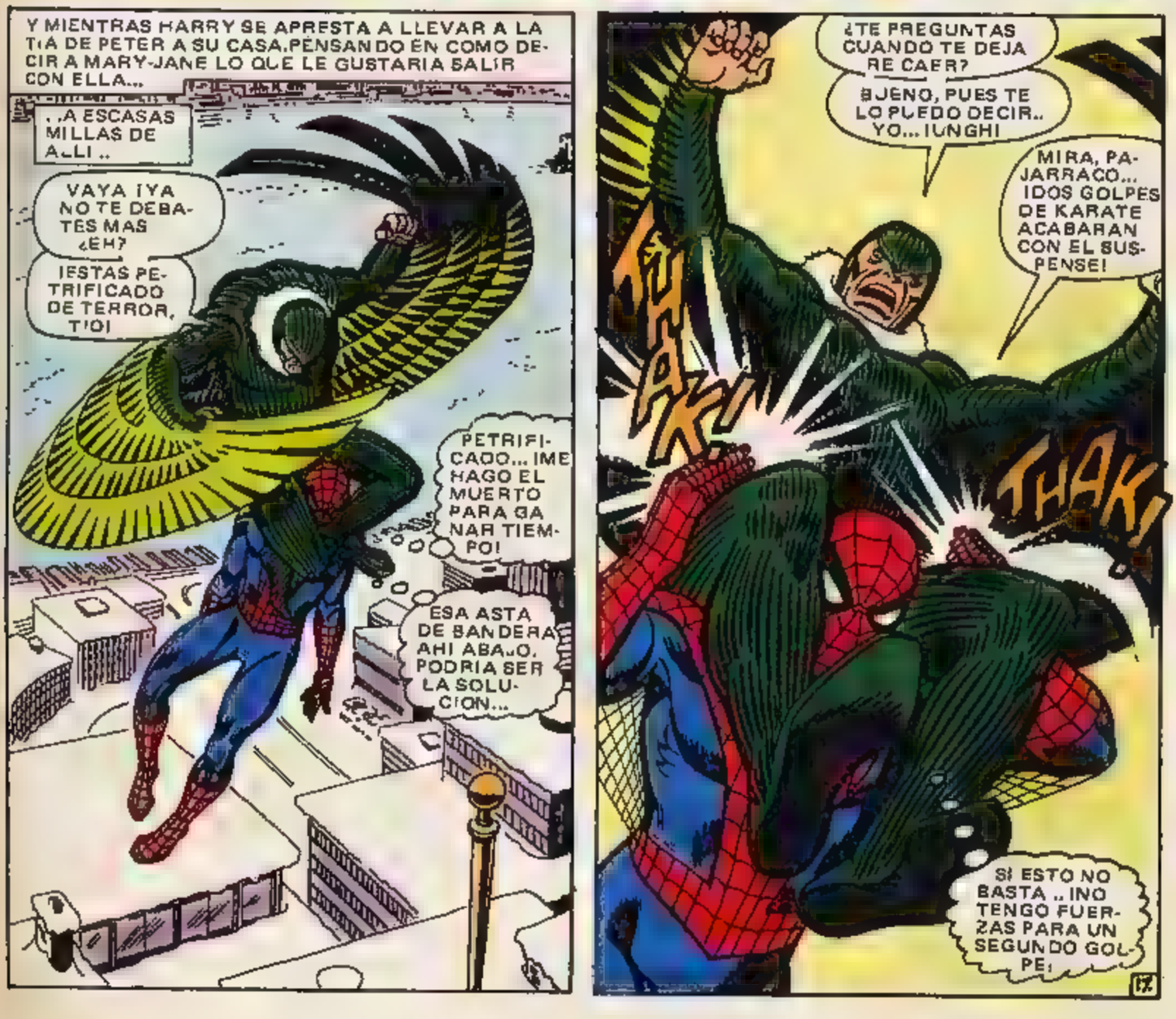
Y MIENTRAS HARRY SE APRESTA A LLEVAR A LA TIA DE PETER A SU CASA, PENSANDO EN COMO DECIR A MARY-JANE LO QUE LE GUSTARIA SALIR CON ELLA...
..A ESCASAS MILLAS DE ALLI ..
VAYA ¡YA NO TE DEBATES MAS ¿EH?
¡ESTAS PETRIFICADO DE TERROR, TIO!
PETRIFICADO... ¡ME HAGO EL MUERTO PARA GANAR TIEMPO!
ESA ASTA DE BANDERA AHI ABAJO, PODRIA SER LA SOLUCION...
¿TE PREGUNTAS CUANDO TE DEJARE CAER?
¡BUENO, PUES TE LO PUEDO DECIR.. YO... ¡UNGH!
MIRA, PAJARRACO... ¡DOS GOLPES DE KARATE ACABARAN CON EL SUSPENSE!
¡HAK!
¡THAK!
SI ESTO NO BASTA .. ¡NO TENGO FUERZAS PARA UN SEGUNDO GOLPE!

¡DIO RESULTADO! ¡EL DOLOR LE HIZO SOLTARME!
Y AHORA... ¡NO FALLES, SPIDEY, NO FALLES!
LO ESTOY CONSIGUIENDO...
¡ATACA OTRA VEZ! ¡ESTA FURIOSO!
FTANG
¿TE CREES SEGURO SOBRE ESA AZOTEA, IMBECIL?
ESTA BIEN ¡SE ACABO EL JUGAR CONTIGO!
¡VAS A MORIR, TREPA-MUROS!
ESE ME APLASTA... APENAS PUEDO MANTENERME EN PIE... Y CONSERVAR EL EQUILIBRIO...
SWOOSH!
CON UN SOLO GOLPE DE ALA ME BASTO PARA ENVIARTE A UN VIAJE MORTAL AL VACIO...

..¡Y ESTE SEGUNDO GOLPE TE DARA EL RESTO!
¡ZAF!
¡HE ACABADO CON EL!
SI NO MURIO A CONSECUENCIA DEL GOLPE.. ¡EL FRIO LE MATARA!
POR FIN, SPIDERMAN HA SIDO DESTRUIDO ¡POR EL BUITRE ALADO!
200193

LOS CUATRO FANTASTICOS

¡EPOCA DE BRUJAS!

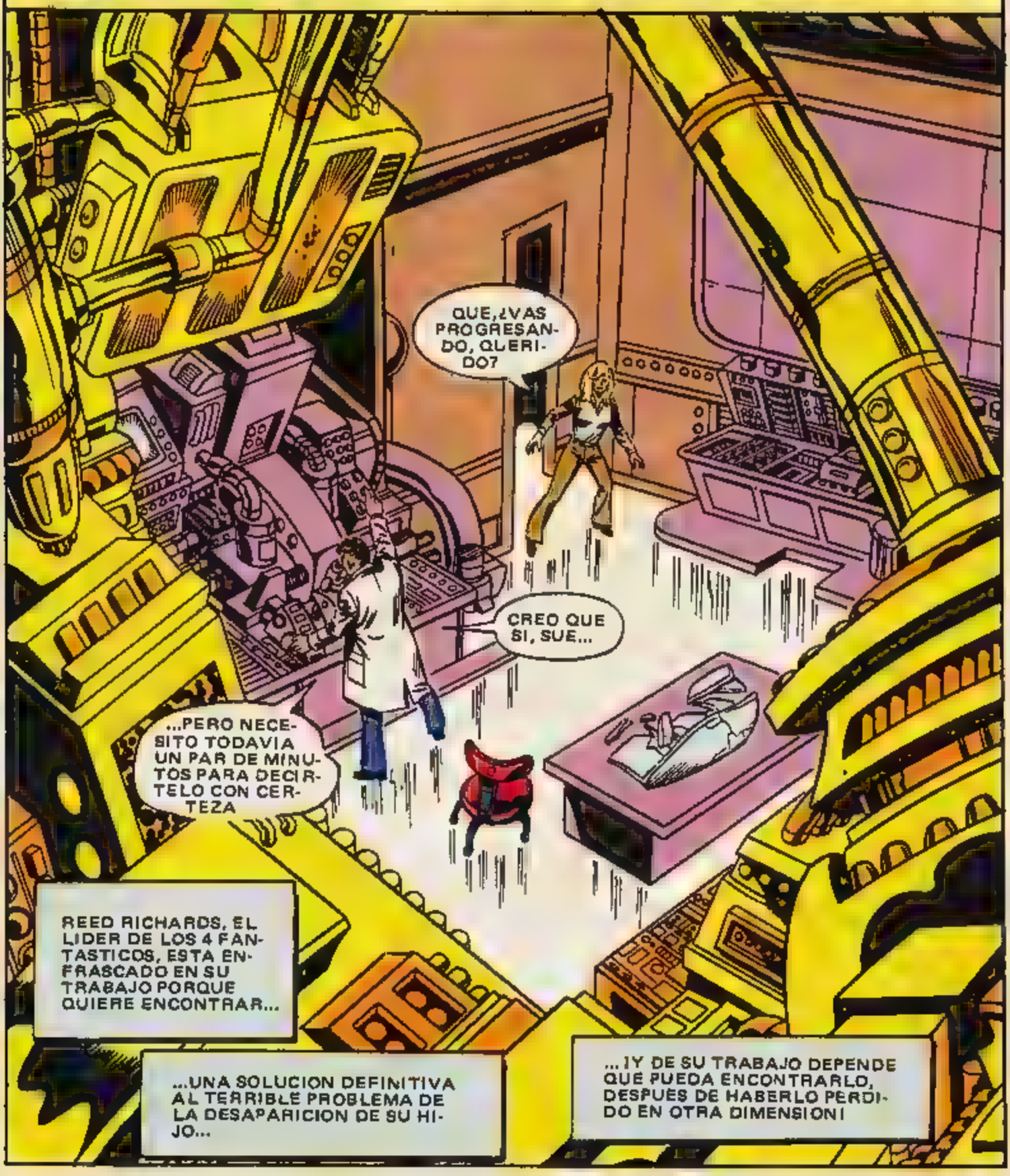

HE DE INVESTIGAR LA COMPOSICION EXACTA DE LOS RESTOS DE ESE HUEVO METALICO QUE LANZO EL MONSTRUO LLAMADO EL ELIMINADOR...

¡CREO QUE LO TENGO!

"FUE UNA SUERTE QUE BEN LO DESCUBRIERA EN LA YERBA..."

"...ANTES DE QUE LA CASA DEL MISTERIO VOLARA POR LOS AIRES."

LOS DATOS GANADOS DEL HUEVO LOS HE DADO AL ORDENADOR.

¡AHORA SOLO HE DE ESPERAR EL RESULTADO!

DURANTE UNOS SEGUNDOS SUENA EN EL LABORATORIO EL RUMOR DE RELES Y PLACAS METALICAS DEL BANCO DE DATOS, HASTA QUE...

¡AHI ESTA! EL METAL DEL HUEVO FUE GANADO AHI...

...¡EN UN AREA PERDIDA EN LAS MONTAÑAS ROCOSAS DEL COLORADO!

¡AHI EMPEZAREMOS LA BUSQUEDA DE NUESTRO HIJO!

PUES SERIA MEJOR QUE EMPECEMOS YA...

NO SUE... ¡PRIMERO HE DE HACER OTRA COSA!

PREPARAOS TU Y LOS DEMAS ¡VUELVO EN SEGUIDA!

C-CLARO, QUERIDO...LO QUE DIGAS...

¡POBRE REED! DESDE QUE PERDIO SUS PODERES YA NO ES EL MISMO...

...SE SIENTE INUTIL E INCAPAZ... ¡CREE QUE ES UNA CARGA!

HE DE QUITARLE ESAS NEURAS DEL COCO ANTES DE QUE...

¡HEY, JOHNNY! ¿AUN EN LA DUCHA?

SI...

¿ESTAS BIEN, HERMANA?

NO DEL TODO ¡REED ME PREOCUPA! Y NO SE CONFIA A MI...

SI, ALGO HA CAMBIADO ¡HEMOS DE AYUDARLE TODOS!

TAL VEZ SERIA MEJOR... ¡BEN!
¿QUE HACES AH! SENTADO?
¿NO TE HABIAS IDO HACE UNOS MINUTOS PARA VISITAR A ALICIA?
PUES MIRA, CAMBIE DE IDEA, ESO ES.
ADEMAS, ELLA ESTA TAN PREOCUPADA COMO YO POR LA DESAPARICION DEL PEQUEÑO...
..¡Y CREI QUE ERA MEJOR VOLVER PARA VER SI HABIA NOVEDADES!
ERES UN CIELO, BEN...
¿UN CIELO? ¡CIELOS!
SI EL QUE RAPTO AL PEQUEÑO CAE ENTRE MIS MANOS ¡VERAS LO "CIELO" QUE PUEDO SER, SUE!
PERO TENDRAS QUE AGUARDAR A TU TURNO..
...¡DETRAS DE MI!
¡PERO SI ..
...¡TE PUEDES ALARGAR DE NUEVO! ¡ERES ELASTICO!
Y TE HAS PUESTO DE NUEVO EL UNIFORME
SI ¡Y ME SIENTA COMO NUNCA!
ES MARAVILLOSO QUE HAYAS RECUPERADO TUS PODERES, REED
NO LOS HE RECUPERADO, SUE ..
...¡PERO HE LOGRADO CONSTRUIR UN AUTO-EXTENSOR QUE TIENE LAS MISMAS PROPIEDADES DE ELASTICIDAD QUE PERDI!
PONIENDOMELO COMO UN GUANTE BAJO LA MANGA...
..¡PUEDO HACER MUCHAS COSAS AUN!
¡UAU!
Y AHORA LLEGO EL MOMENTO DE... ¡RESCATAR A MI HIJO, AMIGOS!
PUES... ¿A QUE ESPERAMOS?

VAMOS ALLA... ¡COMO EN LOS VIEJOS TIEMPOS!
¡ACCION POR FIN!
¡LOS CUATRO JUNTOS!
HANGAR AVION RETROPOPULSOR 4
¡LIBERAREMOS AL CHICO!
LO IMPORTANTE ES QUE ESTEMOS UNIDOS...
¡ENTONCES SOMOS INVENCIBLES, AMIGOS! ¡Y ESTA VEZ LO SEREMOS TAMBIEN!
¡TU LO HAS DICHO, REED!

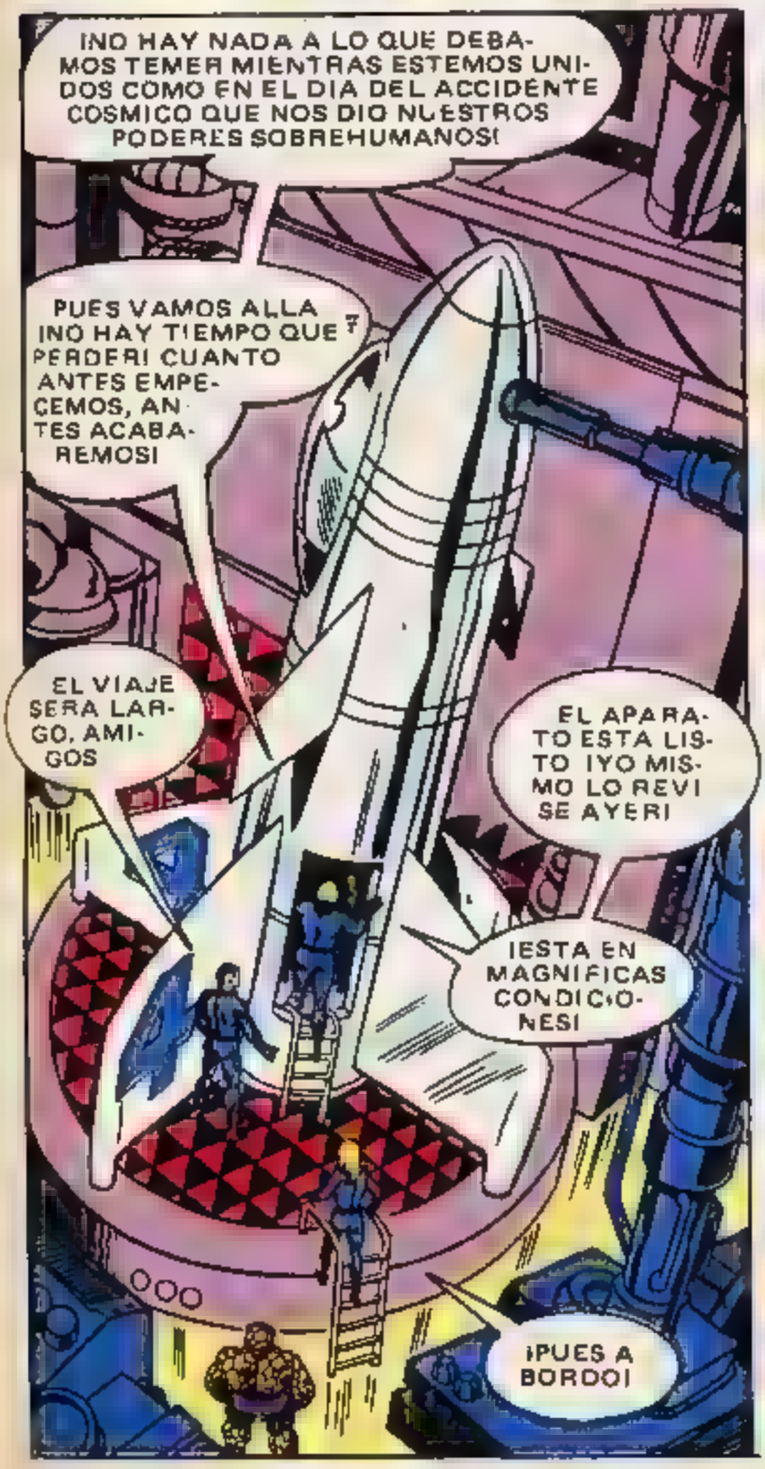
¡NO HAY NADA A LO QUE DEBAMOS TEMER MIENTRAS ESTEMOS UNIDOS COMO EN EL DIA DEL ACCIDENTE COSMICO QUE NOS DIO NUESTROS PODERES SOBREHUMANOS!
PUES VAMOS ALLA ¡NO HAY TIEMPO QUE PERDER! CUANTO ANTES EMPECEMOS, ANTES ACABAREMOS!
EL VIAJE SERA LARGO, AMIGOS
EL APARATO ESTA LISTO ¡YO MISMO LO REVISE AYER!
¡ESTA EN MAGNIFICAS CONDICIONES!
¡PUES A BORDO!

MOMENTOS DESPUES, UNA SAETA DE BLANCO METAL SURCA LOS CIELOS SOBRE NUEVA YORK...
ACELERANDO A UNA VELOCIDAD TRIPLE A LA DEL SONIDO, VUELA A UN DESTINO AL OESTE...

DE TODOS MODOS NO ME IMAGINO DE QUE NOS SERVIRA IR AL SITIO DE DONDE SALIO EL METAL DEL HUEVO..
..¡PERO ES LO UNICO QUE PODEMOS ¡HACER POR AHORA!
ESPEREMOS QUE ESA PISTA NOS LLEVE...
...¡A OTRA!

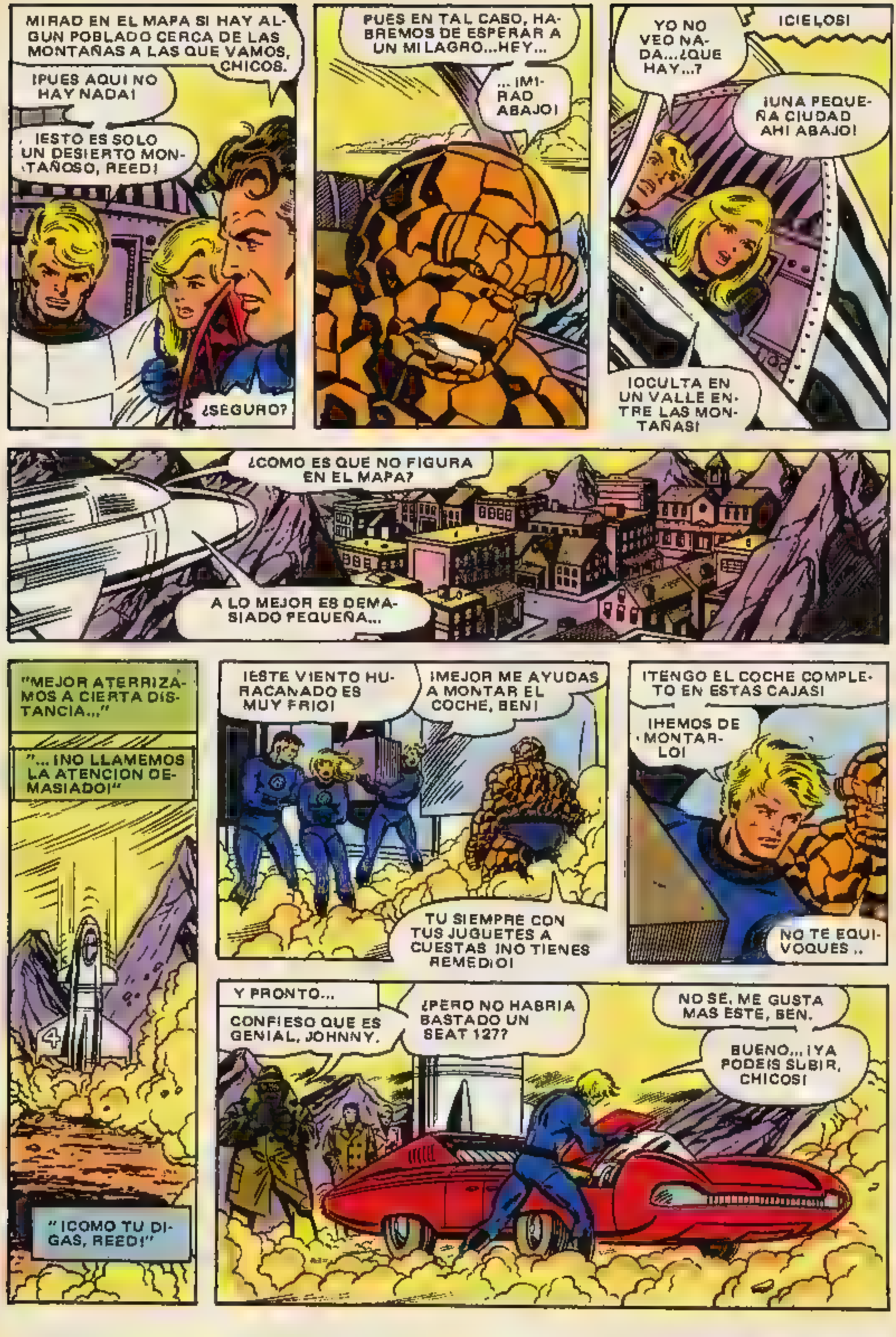
MIRAD EN EL MAPA SI HAY ALGUN POBLADO CERCA DE LAS MONTAÑAS A LAS QUE VAMOS, CHICOS.
¡PUES AQUI NO HAY NADA!
¡ESTO ES SOLO UN DESIERTO MONTAÑOSO, REED!
¿SEGURO?
PUES EN TAL CASO, HABREMOS DE ESPERAR A UN MILAGRO...HEY...
... ¡MIRAD ABAJO!
¡CIELOS!
YO NO VEO NADA...¿QUE HAY...?
¡UNA PEQUEÑA CIUDAD AHI ABAJO!
¡OCULTA EN UN VALLE ENTRE LAS MONTAÑAS!
¿COMO ES QUE NO FIGURA EN EL MAPA?
A LO MEJOR ES DEMASIADO PEQUEÑA...
"MEJOR ATERRIZAMOS A CIERTA DISTANCIA..."
"... ¡NO LLAMEMOS LA ATENCION DEMASIADO!"
"¡COMO TU DIGAS, REED!"
¡ESTE VIENTO HURACANADO ES MUY FRIO!
¡MEJOR ME AYUDAS A MONTAR EL COCHE, BEN!
TU SIEMPRE CON TUS JUGUETES A CUESTAS ¡NO TIENES REMEDIO!
¡TENGO EL COCHE COMPLETO EN ESTAS CAJAS!
¡HEMOS DE MONTARLO!
NO TE EQUIVOQUES ..
Y PRONTO...
CONFIESO QUE ES GENIAL, JOHNNY.
¿PERO NO HABRIA BASTADO UN SEAT 127?
NO SE, ME GUSTA MAS ESTE, BEN.
BUENO... ¡YA PODEIS SUBIR, CHICOS!

SIN EMBARGO, SIGO PENSANDO QUE TE HAS PASADO, .
¡MIRA QUE VENIR AQUI EN COCHE DE LUJO! ERES UN FARDON
¿NO DIJISTE QUE NO DEBIAMOS LLAMAR LA ATENCION?
¡PUES VAMOS DADOS! ESTA ES LA PRIMERA VEZ QUE SE HA VISTO UN COCHE ASI EN ESTAS MONTAÑAS.

SIEMPRE ES MEJOR ESTO QUE IR A PIE HASTA LA CIUDAD, BEN.
NO LO DUDO ¡PERO ESTARIA MAS A GUSTO EN UN UTILITARIO!
Y CON ESTE VIENTO, EN UN DESCAPOTABLE, ¡BAH!

¿NEW SALEM? ¿NO SE LLAMABA "SALEM" UNA CIUDAD DEL ESTE EN LA QUE CAZABAN BRUJAS HACE DOS SIGLOS?
¡CLARO! INCLUSO QUEMARON VIVAS A ALGUNAS DE ELLAS COMO EN LA INQUISICION ¡ES UN HECHO HISTORICO!
YOU ARE NOW
POPULATIO

¡HEY! ¡YA NO HAY VIENTO!
¡LA TORMENTA SE DETUVO A LAS PUERTAS DE LA CIUDAD!
¿POR QUE?
NO CREAIS QUE HAYA NADA SOBRENATURAL EN ELLO..

AL PARECER, UNA BOLSA DE AIRE CALIENTE AQUI RECHAZA AL AIRE FRIO EXTERIOR..
..TAL VEZ SEA ESA LA RAZON POR LA QUE LOS HABITANTES DE ESTE PUEBLO SE ASENTARON AQUI.

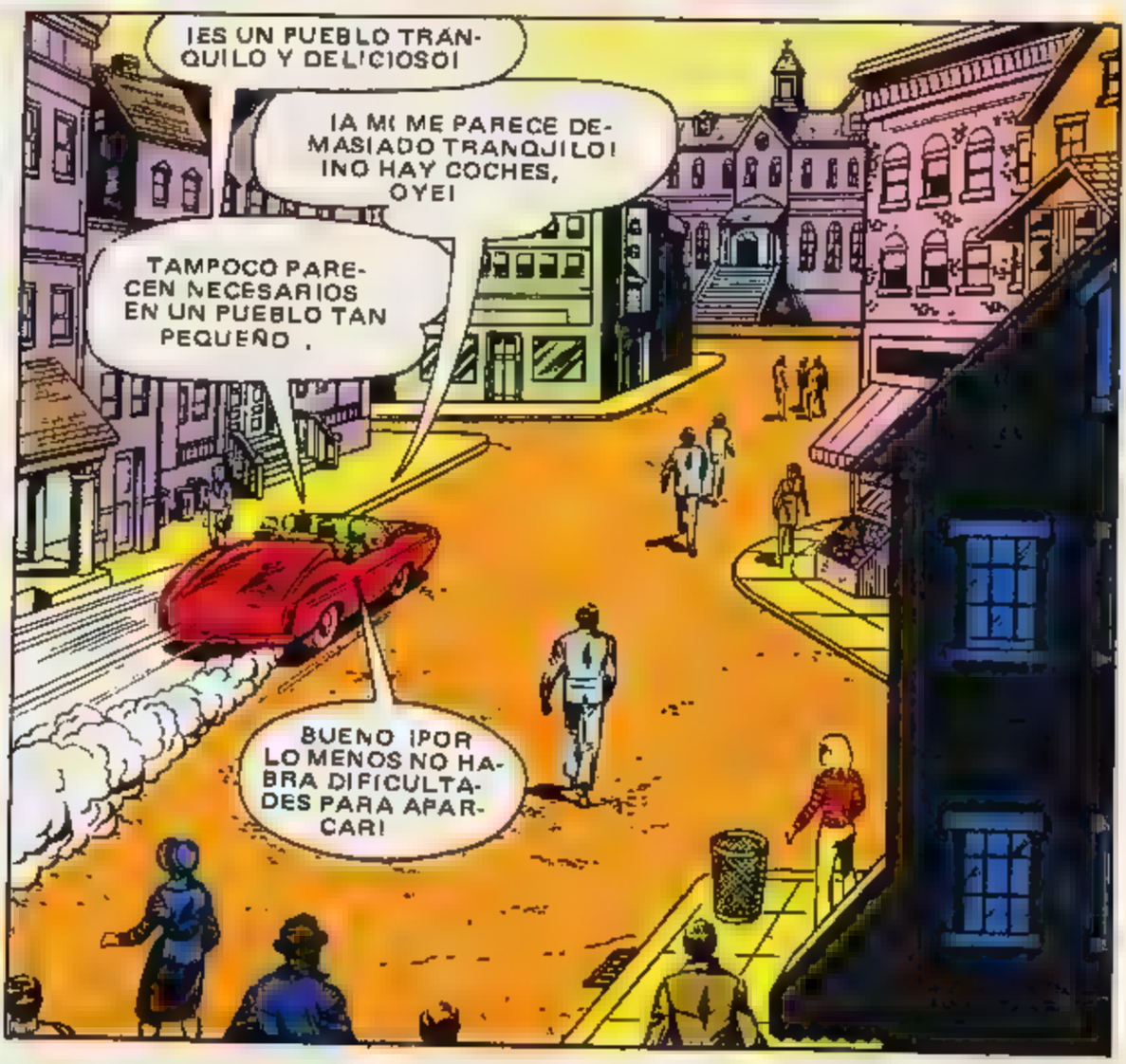
¡ES UN PUEBLO TRANQUILO Y DELICIOSO!
¡A MI ME PARECE DEMASIADO TRANQUILO! ¡NO HAY COCHES, OYE!
TAMPOCO PARECEN NECESARIOS EN UN PUEBLO TAN PEQUEÑO .
BUENO ¡POR LO MENOS NO HABRA DIFICULTADES PARA APARCAR!

FRANCAMENTE, JOHNNY ¡ESTA PEQUEÑA CIUDAD, LA ENCUENTRO ENCANTADORA!
VEREMOS SI LOS HABITANTES SON TAN ACOGEDORES COMO EL PUEBLO...
PUES AHI VIENE UN GRUPO, OYE...
...¡PRONTO SALDREMOS DE DUDAS!
¡Y QUE LO DIGAS!
¡ME LLAMO NICHOLAS SCRATCH Y SOY EL ALCALDE DEL PUEBLO! ¡SEAN USTEDES BIENVENIDOS A NEW SALEM!
Y SI HAY ALGO QUE PUEDA HACER POR USTEDES... ¡NO DUDEN EN PREGUNTARME! ESTOY A SU DISPOSICION...
MUY AMABLE, SEÑOR...MIS COMPAÑEROS Y YO ESTAMOS INVESTIGANDO SI HAY ALGUNA MINA EN ESTA REGION...
PUES... LA MINERIA ESTA FUERA DE MI CAMPO DE ACCION, MISTER...
SMITH.
AH, YA VEO.
PUES MISTER...ESTO...SMITH... SI ME ACOMPAÑA AL AYUNTAMIENTO,SEGURAMENTE PODREMOS FACILITARLE ALGUNOS DATOS.
¿NOS NECESITAS PARA ESO, REED?
PUES NO... ¡PODEIS ECHAR UN VISTAZO AL PUEBLO, CHICOS!
¡NOS REUNIREMOS LUEGO AQUI!
¡GRACIAS,ALCALDE! ES USTED SUMAMENTE AMABLE...
PUES DEMOS UN PASEO, JOHNNY ¡ESPERO NO ASUSTAR A NADIE!
ESTA BIEN. VAMOS...
¡QUIEN SABE LO QUE DESCUBRIREMOS!
HAN VENIDO... ¡LO SABIA, LO SABIA!
BUSCAN AL MUCHACHO DESAPARECIDO... ¡Y A LA MUJER QUE SE LO LLEVO!
...¡LA ENFERMA AGATHA HARKNESS!

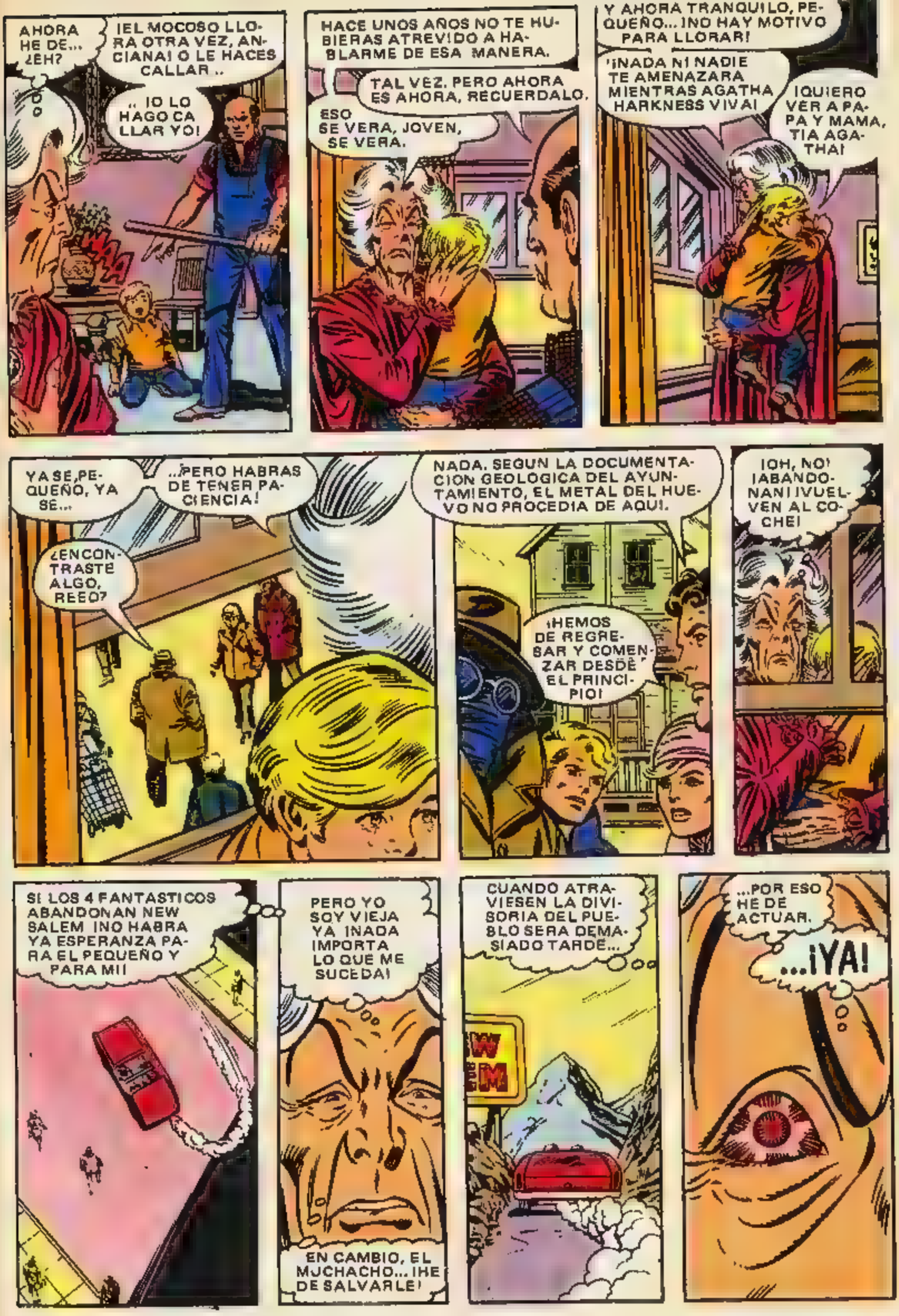
AHORA HE DE... ¿EH?
¡EL MOCOSO LLORA OTRA VEZ, ANCIANA! O LE HACES CALLAR..
.. ¡O LO HAGO CALLAR YO!
HACE UNOS AÑOS NO TE HUBIERAS ATREVIDO A HABLARME DE ESA MANERA.
TAL VEZ. PERO AHORA ES AHORA, RECUERDALO.
ESO SE VERA, JOVEN, SE VERA.
Y AHORA TRANQUILO, PEQUEÑO... ¡NO HAY MOTIVO PARA LLORAR!
¡NADA NI NADIE TE AMENAZARA MIENTRAS AGATHA HARKNESS VIVA!
¡QUIERO VER A PAPA Y MAMA, TIA AGATHA!
YA SE, PEQUEÑO, YA SE...
..¡PERO HABRAS DE TENER PACIENCIA!
¿ENCONTRASTE ALGO, REED?
NADA. SEGUN LA DOCUMENTACION GEOLOGICA DEL AYUNTAMIENTO, EL METAL DEL HUEVO NO PROCEDIA DE AQUI.
¡HEMOS DE REGRESAR Y COMENZAR DESDE EL PRINCIPIO!
¡OH, NO! ¡ABANDONAN! ¡VUELVEN AL COCHE!
SI LOS 4 FANTASTICOS ABANDONAN NEW SALEM ¡NO HABRA YA ESPERANZA PARA EL PEQUEÑO Y PARA MI!
PERO YO SOY VIEJA YA ¡NADA IMPORTA LO QUE ME SUCEDA!
EN CAMBIO, EL MUCHACHO... ¡HE DE SALVARLE!
CUANDO ATRAVIESEN LA DIVISORIA DEL PUEBLO SERA DEMASIADO TARDE...
...POR ESO HE DE ACTUAR.
...¡YA!

VROOSH!
¡CIELOS!
¡LA CARRETERA CORTADA POR UN MURO DE LLAMAS!
NEW
LEM

¿PARA QUE HAS HECHO ESO, EH, ANTORCHA?
¡NO TENGO NADA QUE VER CON ESO, OYE!
¿QUE. ?

PUES SI TU NO ERES EL RESPONSABLE, JOHNNY.
... ¡HA DE SER ALGUIEN EN ESE MALDITO PUEBLO!

PARECE QUE TODO NUESTRO MONTAJE NO TUVO EXITO, HERMANOS.
PUES ENTONCES LLEGO LA HORA DE ¡LA VERDAD!

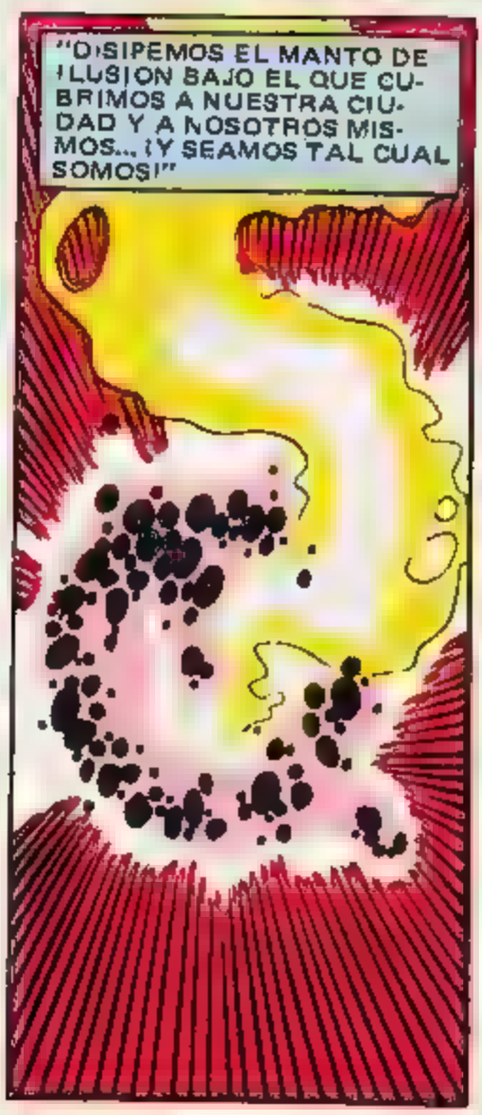
"DISIPEMOS EL MANTO DE ILUSION BAJO EL QUE CUBRIMOS A NUESTRA CIUDAD Y A NOSOTROS MISMOS... ¡Y SEAMOS TAL CUAL SOMOS!"

ESO ¡SEAMOS TAL CUAL SOMOS, HERMANOS!

PERO AHORA QUE CONOCEIS NUESTRO SECRETO, INTRUSOS... ¡NO PERMITIREMOS QUE OS MARCHEIS!
SI, PERO ¿QUE HACEMOS CON ELLOS?
¡VIENE EL ALTISIMO! ¡QUE EL DECIDA SOBRE SU DESTINO!
LA MULTITUD ABRE RESPETUOSAMENTE UNA CALLE PARA DEJAR PASAR AL MISTERIOSO ALTISIMO...
... ¡CUYO MISTERIO SE DISIPA MUY RAPIDAMENTE!
¿TU?
NO SE LO QUE TE PROPONES ,, ¡PERO SABREMOS IMPEDIRTELO!
DISIENTO DE TU OPINION, REED RICHARDS... ¡PORQUE YO LOGRO SIEMPRE LO QUE QUIERO!
ESPECIALMENTE TENIENDO CAUTIVOS A TU HIJO Y SU AMA, HUMANO.
PUES NO LOS VAS A DETENER YA POR MUCHO TIEMPO, FANTOCHE, PORQUE LLEGO..
... ¡LA HORA DE ZURRARTE!
¡ANTORCHA!
NO SE LO QUE INTENTABAS GANAR RAPTANDO A NUESTRO HIJO...
... ¡PERO ESE FUE EL MAYOR ERROR DE TU VIDA!

¡ESTUPIDOS! ¡NO HABEIS CONTADO CON MI ENORME PODER!
EL PODER DE... ¡LA CUADRILLA SATANICA!
¡POR EL HECHIZO DE LA LLAMA Y LA CAMPANA! ¡POR EL LUGAR DONDE LOS DEMONIOS CANTAN! ¡OID MI GRITO! ¡ENSOMBRECED EL CIELO CRIATURAS DEL AVERNO!
¡HACED QUE LAS BESTIAS PETREAS VUELEN!
¡VOLAD, MIS PEQUEÑOS, VOLAD!
¡Y DESTRUID A LOS 4 FANTASTICOS!
¡MALDITO SEAS, SCRACHT! ¡SABIAS QUIENES ERAMOS DESDE EL PRINCIPIO!
¡PERO OLVIDASTE QUE SOMOS DUROS DE ROER!
¡LOS 4 FANTASTICOS TENEMOS NUESTROS PROPIOS PODERES!
¡Y SABEMOS HACER USO DE ELLOS!
BROK
¡ASI SE HABLA, REED!
¡ENSEÑEMOS A ESOS FANTOCHES ALADOS QUIENES SOMOS!
PARA QUE SE ARREPIENTAN DE HABER PROVOCADO A LOS INVENCIBLES 4 FANTASTICOS..
SKRAKT!
¡TOMA YA, DEMONIO DE PACOTILLA

EN UNA FRACCION DE SEGUNDO, JOHNNY STORM, LA ANTORCHA, DESAPARECE EN EL MAR DE FUEGO, DEJANDO A SU PERSEGUIDOR...

MI AUTO-EXTENSOR FUNCIONA MAS BIEN DE LO QUE CREI, SUE.

¡ERES SENCILLAMENTE FANTASTICO, REED!

¡CUIDADO, REED! ¡ENCIMA DE NOSOTROS!

"GRACIAS POR EL AVISO, QUERIDA... ¡YA ME ENCARGO DE ELI"

SKRAKT!

"¿TE GUSTO LA CARAMBOLA'?"

EN SILENCIO, LOS HABITANTES DE NEW SALEM CONTEMPLAN LA CRUENTA BATALLA... SUS ROSTROS CARECEN DE EXPRESION...SON COMO MASCARAS...

... ¡EXCEPTO UN DEBIL DESTELLO MORTECINO EN SUS OJOS!

¡ESPERO QUE OS GUSTE MI PEGADA, FEOS!

BROK!

SOIS MAS HORROROSOS QUE YO MISMO...

DOS MINUTOS MAS ¡Y HABREMOS DADO CUENTA DE ESTAS BESTIAS!

ENTONCES PODREMOS DEDICARNOS A LO QUE IMPORTA ¡LOS HABITANTES DE NEW SALEM Y SU JEFE!

Y, COMO SI HUBIERA OIDO EL COMENTARIO DE LA ANTORCHA...

¡DEMONIOS DE LA NOCHE, DEJAD EN PAZ A LOS ENEMIGOS! ¡CESAD VUESTRO ATAQUE Y VOLVED A VUESTRA EFIGIE PETREA! ¡VOLVED!

¡TENED CUIDADO! ¡TODO ESTO PUEDE SER UN TRUCO LETAL!
CREO QUE TIENES RAZON...
...¡ESA ESPECIE DE MONJES DE LA INQUISICION LE DAN ESCALOFRIOS A UNO!

¡LLEGO LA HORA, MIS DISCIPULOS!
¡QUE EMPIECE LA FASE FINAL!

Y A LA SOFLAMA DE SU JEFE ESPIRITUAL, LOS HABITANTES DE NEW SALEM SE DAN LAS MANOS Y ENTONAN UN SALMO GUTURAL Y TERRORIFICO...

...¡AL TIEMPO QUE SUS OJOS EMPIEZAN A LANZAR DESTELLOS DE LUZ SOBRENATURAL!

¡EL CANTICO ES CADA VEZ MAS PODEROSO... ¡INVOCANDO FUERZAS OCULTAS Y MAS ALLA DEL CONOCIMIENTO DE LOS MORTALES!

...HASTA QUE, POR FIN, EL CANTICO PRODUCE LOS EFECTOS DESEADOS..
¡HEY! ¿QUE PASA CONMIGO AHORA?
SIENTO COMO SI... ¡COMO SI ALGO SE APODERASE DE MIS PUÑOS!

¡NO LOS PUEDO CONTROLAR MAS!
¡ALGO ME OBLIGA A ZURRARME A MI MISMO!
BWOK!
UNNF!

¡REED, AYUDAME! ¡QUE ME VOY A NOQUEAR YO MIS...!
UNGH!
PJ!

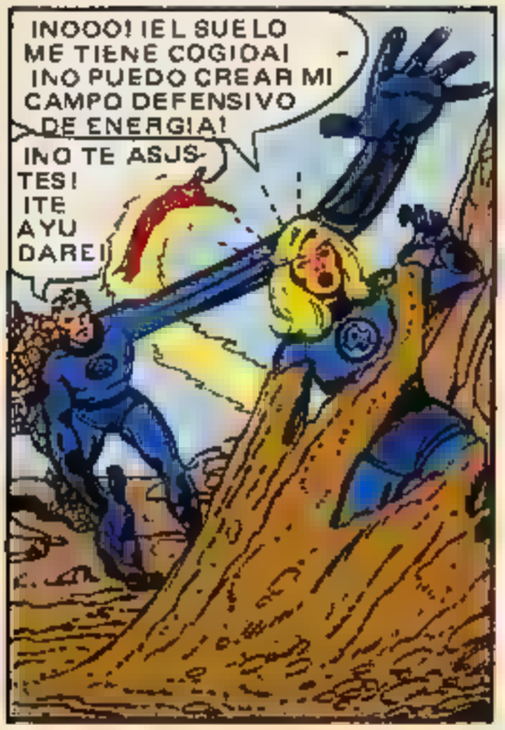
¡NOOO! ¡EL SUELO ME TIENE COGIDA! ¡NO PUEDO CREAR MI CAMPO DEFENSIVO DE ENERGIA!
¡NO TE ASUSTES! ¡TE AYUDARE!

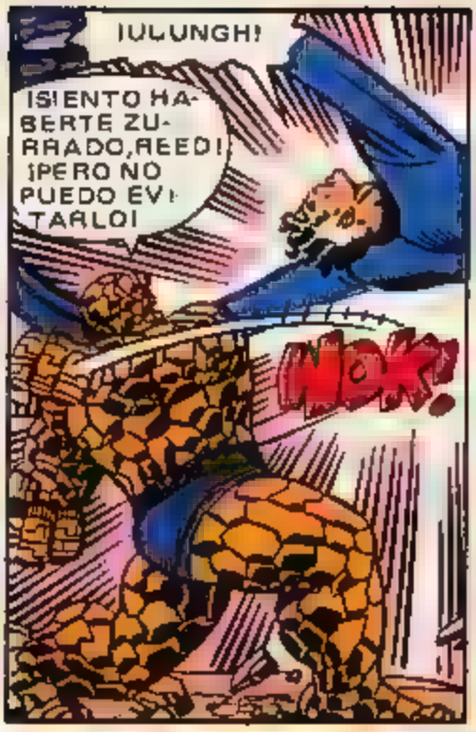
¡UUUNGH!
¡SIENTO HABERTE ZURRADO, REED! ¡PERO NO PUEDO EVITARLO!
WOK!

¡A MI ME AFECTA TAMBIEN! ¡NO PUEDO CONTROLAR MI VUELO!
¡CIELOS! ¿QUE NOS ESTA PASANDO?

PERO COMO RESPUESTA A LA PREGUNTA... ¡SUE SE SIENTE LANZADA A LA ALTURA POR EL BARRO QUE LA CUBRE!

¡Y APAGA LA LLAMA DE SU HERMANO FLAMIGERO AL CHOCAR BRUTALMENTE CON EL!
CHA-KOOM!

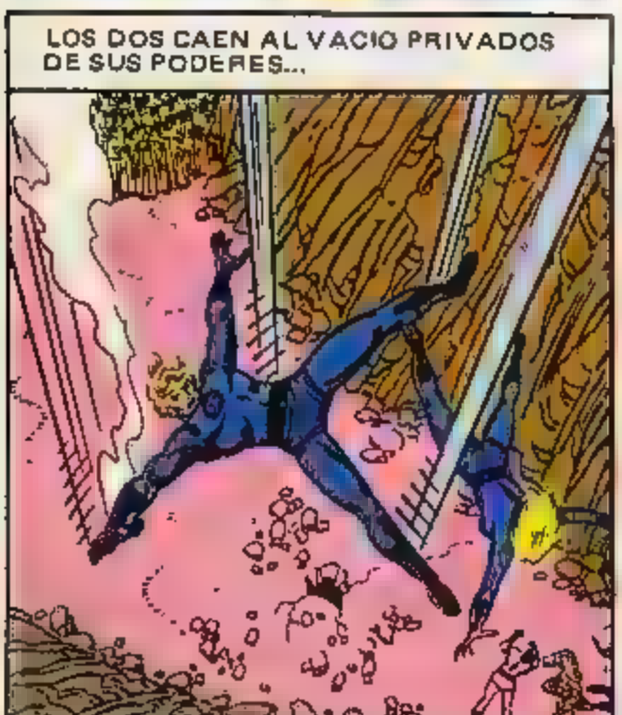
LOS DOS CAEN AL VACIO PRIVADOS DE SUS PODERES...

...¡YENDO A CLAVARSE EN EL SUELO, QUE LES ENVUELVE COMO UNA PIEL DE HIERRO...
...QUE NO LES HIERE, PERO LES DEJA INDEFENSOS!

AHORA...SOY YO... ¡EL ULTIMO QUE QUEDA EN PIE!
PERO ESO... ¡HA DE BASTAR, MALDITA SEA!

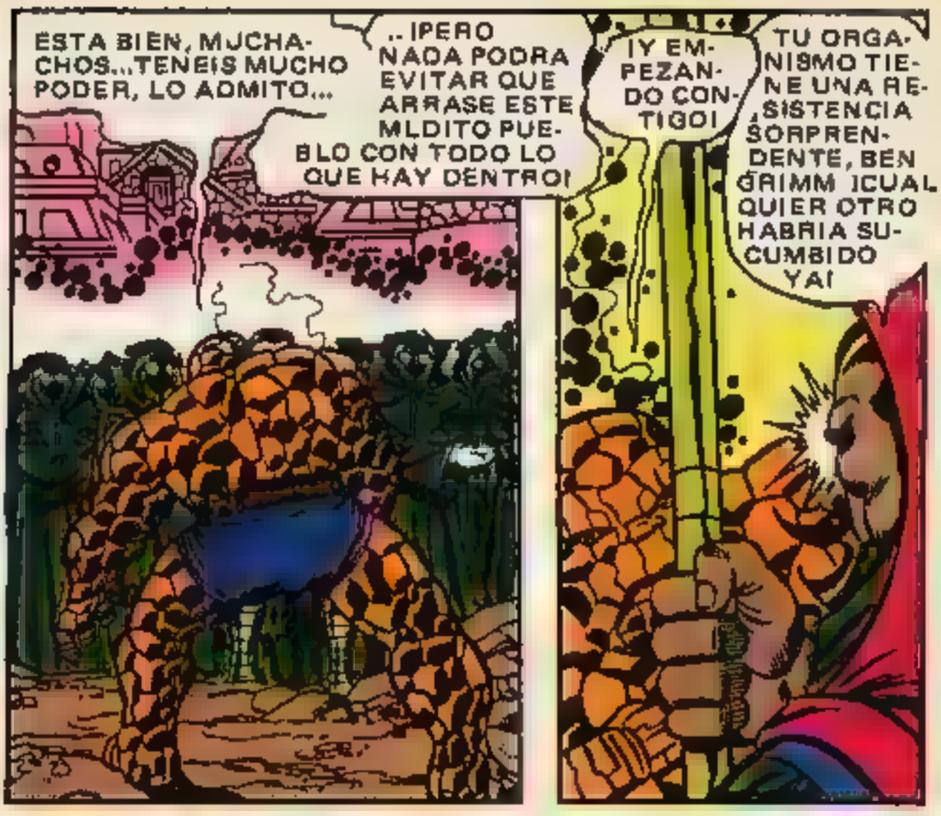
ESTA BIEN, MUCHACHOS...TENEIS MUCHO PODER, LO ADMITO...
.. ¡PERO NADA PODRA EVITAR QUE ARRASE ESTE MALDITO PUEBLO CON TODO LO QUE HAY DENTRO!
¡Y EMPEZANDO CONTIGO!
TU ORGANISMO TIENE UNA RESISTENCIA SORPRENDENTE, BEN GRIMM ¡CUALQUIER OTRO HABRIA SUCUMBIDO YA!

PERO NO HAY ORGANISMO QUE PUEDA OPONERSE O QUE PUEDA SALVARSE DE...
.. ¡LA FURIA DE LAS ARTES ARCANAS!
¡¡UUNNGGHH!!

TU Y TUS COMPAÑEROS FUISTEIS SOLO UNOS ESTUPIDOS, COSA...
...¡AL PENSAR QUE PODRIAIS DESAFIAR NUESTRO ARCANO PODER!

AL FIN Y AL CABO, NO HAY MORTAL QUE PUEDA RESISTIR A UNA CIUDAD GOBERNADA POR...
...¡BRUJOS!

HAN PASADO VARIAS HORAS... UNA NOCHE ¡UNA NOCHE HORRIBLE DE INCONSCIENTE TERROR!
Y SI NO TE LO CREES, PREGUNTA A LOS 4 FANTASTICOS ¿EN QUE ESTADO DE ANIMO CREES TU QUE UNO SE DESPIERTA EN UN TETRICO CALABOZO, LLENO DE CADENAS Y HUMEDADES?
PERO, ADEMAS, TIENEN COMPAÑIA... ¡UNA COMPAÑIA ¡INESPERADA!
¿NO LES HABRA PASADO NADA MALO A MIS PAPAS, TIA AGATHA?
NO PARECE QUE ESTÉN MAL, PEQUEÑO FRANKLIN
¡PUES YO ME SIENTO COMO SI UN TREN EXPRESO ME HUBIERA ARROLLADO!

¡PERO NO IMPORTAN NUESTRAS PENALIDADES! ¡HEMOS ENCONTRADO A NUESTRO HIJO, REED!
¡VEN! ¡VEN CON TU MAMA!
¡TIA AGATHA ME HA CUIDADO MUY BIEN, MAMA!
HICE LO QUE PUDE, SEÑORA RICHARDS.
QUIERO PEDIRLE PERDON POR HABERLES MEZCLADO EN TODO ESTO.
¡DE ESO QUERIA YO HABLAR! ¿POR QUE SE LLEVO A NUESTRO HIJO, SEÑORA HARKNESS?
PENSE QUE SUS PODERES MENTALES PODRIAN TAL VEZ PROTEGERME CONTRA LOS QUE DESEAN MI REGRESO ¡CONTRA MI VOLUNTAD!
DEMASIADO TARDE COMPROBE QUE SU HIJO HABIA PERDIDO SUS PODERES MENTALES...
...Y A PESAR DE QUE LO OCULTE A ESOS BRUJOS, ¡ELLOS NOS DESCUBRIERON! Y NO PUDE HACER NADA!
YA VEO..
¡DE AHI EL ATAQUE DEL ELIMINADOR, QUE TRATO DE BORRAR TODO VESTIGIO DE QUE HUBIERA USTED VIVIDO EN ESE VIEJO CASERON!
"INVESTIGAMOS HASTA DESCUBRIR QUE EL ELIMINADOR TENIA ALGO QUE VER CON NEW SALEM... ¡DONDE NOS RECIBIERON CON GARGOLAS ASESINAS!"
"GARGOLAS QUE FUERON ANIMADAS A TRAVES DE CIERTA FUERZA SOBRENATURAL POR UN HOMBRE LLAMADO NICHOLAS SCRACHT ¡AYUDADO POR UN SATANICO EQUIPO FORMADO POR CIUDADANOS DE ESTE PUEBLO!
¡Y TRATO DE ELIMINARNOS TAMBIEN A NOSOTROS!

...Y AL VER QUE LAS GARGOLAS VOLANTES NO NOS VENCIAN.. ¡VOLVIERON CONTRA NOSOTROS NUESTROS MISMOS PODERES!

¡INCLUSO LLEGUE A ZURRARME YO A MI MISMO!

¡SI, AGATHA! ¿QUIENES SON ESTA GENTE? ¿DE DONDE VIENE SU FUENTE DE PODER?

ES UNA HISTORIA LARGA Y TRAGICA, SEÑORA RICHARDS.

SI, ¡UNA HISTORIA QUE NO TENDRAS TIEMPO DE CONTAR, MUJER!

¿QUIEN...?

SOY YO, MIS HUESPEDES. ¡Y ME ALEGRO DE VERLES DESPIERTOS!

¡ES AGRADABLE CONTAR CON BUEN PUBLICO A LA HORA DE LEER EL VEREDICTO!

¡VERDUGO! ¡ACTUE!

¡SEA SABIDO, QUE LA MUJER CONOCIDA POR AGATHA HARKNESS HA SIDO DECLARADA CULPABLE POR EL GRAN ¡URADO! ¡HA SIDO CONVICTA DE TRAICION!

CUMPLIENDO LA SENTENCIA DICTADA POR EL ALTO TRIBUNAL Y SEGUN LAS LEYES DE SALEM, LA MUJER SERA AJUSTICIADA SUMARIAMENTE.

"...LA SENTENCIA HA DE SER EJECUTADA INMEDIATAMENTE..."

¡QUE TE CREES TU ESO, FANTOCHE! ¡SI OS ATREVEIS A TOCAR A ESA SEÑORA... ¡REDUCIREMOS ESTE PUEBLO A CENIZAS!

¡CENIZAS QUE LUEGO TE HAREMOS TRAGAR, BIGOTES!

A PESAR DE QUE OS HE DEMOSTRADO LO INUTIL QUE SON AQUI VUESTROS PODERES...

..¡ES MUY POSIBLE QUE INTENTEIS EFECTIVAMENTE HACER REALIDAD VUESTRA AMENAZA!

Y, EN ESTE CASO, ME OBLIGAIS A TOMAR MEDIDAS DE PROTECCION ¡MUCHO MAS EXTREMAS QUE LAS ADOPTADAS!

¿FRANKLIN?
¡CIELOS, REED! ¿QUE LE PASA AHORA?
¡MAMA, PAPA! ¡NO DEJEIS QUE SE ME LLEVEN!
¡NOOO!

¡NO, OTRA VEZ NO! ¡NO LO PERMITIRE!
¡CALMA, SUE! ¡CON HISTERIA NO ARREGLAREMOS NADA!
¡DEVUELVEME A MI HIJO, MONSTRUO! ¡DEVUELVEMELO ANTES DE QUE..!
¡MI HIJO!

NO SE PREOCUPE, QUERIDA... ¡SU HIJO ESTA A SALVO! SOLO LO HAN HECHO PARA QUE NO TRATEN DE IMPEDIR...
¡NO, AGATHA! NO PUEDES PERMITIR...
..¡LO QUE HAY QUE EJECUTAR!
SI. EN BENEFICIO DE SU PROPIO HIJO, SEÑORA RICHARDS.

TAL VEZ ALGUN DIA PUEDAN PERDONARME TODO LO QUE LES HE HECHO.
ADIOS ¡MIS ULTIMOS PENSAMIENTOS ESTARAN CON VOSOTROS!
¿QUE LE VAS A HACER, EH, MONSTRUO?
DEBERIAS SABER LA RESPUESTA, BEN GRIMM...

...Y CUANDO LA CEREMONIA HAYA CONCLUIDO...Y LA VIEJA HAYA SIDO MUERTA...VOLVERE...

...¡A PRONUNCIAR MI SENTENCIA CONTRA VOSOTROS!

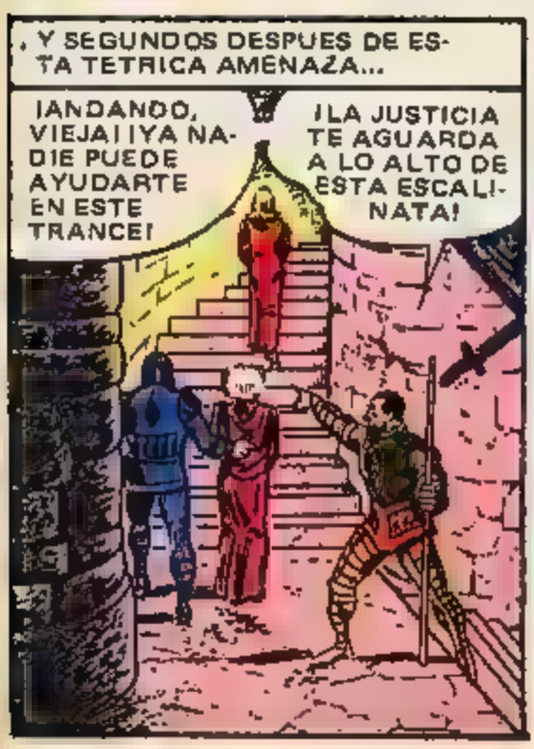
, Y SEGUNDOS DESPUES DE ESTA TETRICA AMENAZA...
¡ANDANDO, VIEJA! ¡YA NADIE PUEDE AYUDARTE EN ESTE TRANCE!
¡LA JUSTICIA TE AGUARDA A LO ALTO DE ESTA ESCALINATA!

¿POR QUE HACES ESTO, NICOLAS?
¡TE LO MERECES, VIEJA. POR TRAICIONAR A LOS TUYOS! ¡POR TRAICIONARME A MI!

SOLO TRATE DE VIVIR DE NUEVO ENTRE LOS MORTALES, ENTRE LOS HUMANOS NORMALES Y CORRIENTES, NICOLAS.
¡PUES PAGARAS CARO ESE CRIMEN!

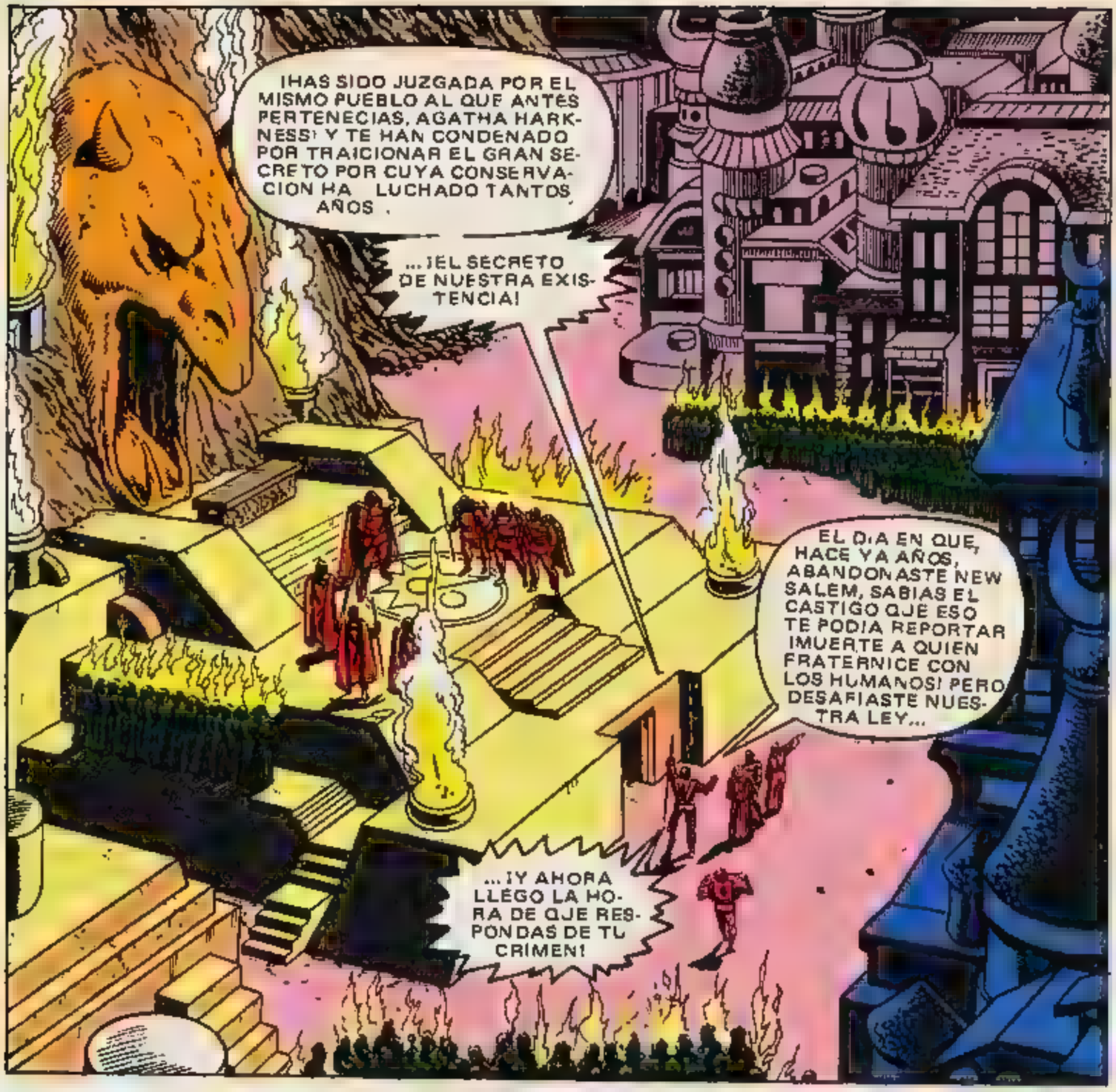
¡HAS SIDO JUZGADA POR EL MISMO PUEBLO AL QUE ANTES PERTENECIAS, AGATHA HARKNESS! Y TE HAN CONDENADO POR TRAICIONAR EL GRAN SECRETO POR CUYA CONSERVACION HA LUCHADO TANTOS AÑOS.
...¡EL SECRETO DE NUESTRA EXISTENCIA!
EL DIA EN QUE, HACE YA AÑOS, ABANDONASTE NEW SALEM, SABIAS EL CASTIGO QUE ESO TE PODIA REPORTAR ¡MUERTE A QUIEN FRATERNICE CON LOS HUMANOS! PERO DESAFIASTE NUESTRA LEY...
...¡Y AHORA LLEGO LA HORA DE QUE RESPONDAS DE TU CRIMEN!

LA LEY A LA QUE CLAMAS ES UNA LEY ARCAICA, NICOLAS ¡Y NO FUE APLICADA DESDE HACE DECENIOS!
EL JUICIO ESE DE QUE HABLABAS, NO ES MAS QUE UNA BURDA FARSA.
TAL VEZ, VIEJA...

...PERO CUANDO ESTA "BURDA FARSA" TE HAYA AJUSTICIADO...
...¡ESTARAS MUERTA IGUALMENTE, FARSA O NO!

ENTRETANTO...
¡DEJA YA DE PASEAR COMO UN LOBO ENJAULADO, BEN! TODA LA CELDA TIEMBLA...
LO SIENTO ¡PERO ESTA ESPERA ME ESTA VOLVIENDO LOCO!
LO QUE HEMOS DE HACER ES PLANEAR ALGUNA FORMA DE SALIR DE AQUI...

" ¡PERO ESE GUARDIAN ANTE LA PUERTA DARA LA ALARMA EN CUANTO SOSPECHE QUE TRATAMOS DE ESCAPAR!"

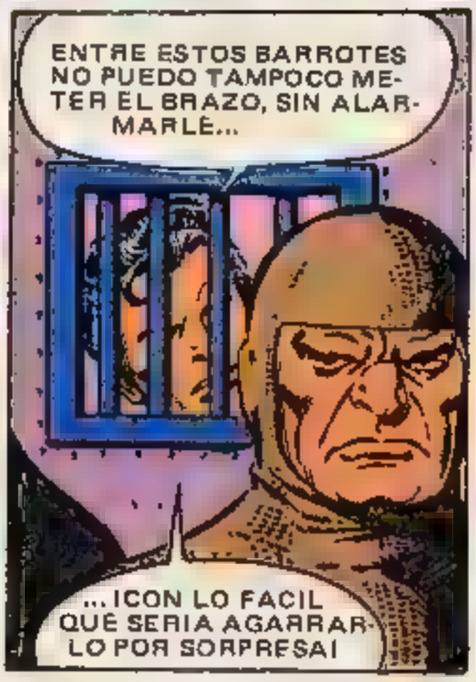
ENTRE ESTOS BARROTES NO PUEDO TAMPOCO METER EL BRAZO, SIN ALARMARLE...
...¡CON LO FACIL QUE SERIA AGARRARLO POR SORPRESA!

PUES HABREMOS DE RECURRIR A OTRO TRUCO, REED...
...¡YO CREO QUE TU ERES LA ENCARGADA DE LOS TRUCOS, SUE!

VERE LO QUE PUEDO HACER.
...NECESITO RECURRIR A TODO MI PODER DE CONCENTRACION

APLICARE MI CAMPO DE ENERGIA EN FORMA...

"...FILIFORME PARA QUE SALGAN AFUERA ENTRE LOS BARROTES .."

"...Y ANTES DE QUE EL GUARDIAN LLEGUE A SOSPECHAR NADA..."
"¡LO INUTILIZO DE UN GOLPE DE COCO!"
KLANG!

¡BIEN HECHO, SUEI NI SE DIO CUENTA DEL GOLPE QUE LE DERRIBO!
Y AHORA, SI LOGRO ACCIONAR MI EXTENSOR HIDRAULICO PARA MANIPULAR CON LAS LLAVES...
¡THAK!
¡YA LO TENGO!
Y AHORA... ¡CORRAMOS!
¡NO TENEMOS TIEMPO QUE PERDER!
¡HEMOS DE SALVAR A AGATHA HARKNESS!
¡YO ME ADELANTO! ¡VERE SI EL CAMINO ESTA LIBRE!
NO ME IMPORTARIA QUE NO LO ESTUVIESE...
... ¡PORQUE CADA PAJARRACO DE ESOS QUE VEA, LO VOY A PATEAR HASTA PULVERIZARLO!
BEN IERES Y SEGUIRAS SIENDO UN SOLEMNE BOCAZAS!
¡HAY UN GRUPO DE SIETE QUE NOS ESPERA A LO ALTO DE LA ESCALERA!
PERO NO CREO QUE HAYA PROBLEMAS PARA SALIR...
... ¡NO VAN NI ARMADOS!
NO SE NECESITAN ARMAS DE LAS QUE TU PIENSAS, JOHNNY STROM...
... ¡SI DISPONES LAS ARMAS DEL ALMA!

¡CIELOS!
¿QUE HACEN, REED?
NO SE, SUE ¡ESTAN MUTANDO!
MUCHO PEOR QUE ESO, REED ..

"¡HAN DEJADO DE SER HUMANOS!"
NO DEL TODO, BEN GRIMM . ¡SOMOS SOLO UNA BRIGADA DE PROTECCION CONTRA VUESTROS PROPIOS Y SOBREHUMANOS PODERES!
NOS PUEDES LLAMAR... ¡LOS SIETE DE SALEM!

¡YO NO TE LLAMARIA NI PARA PREGUNTARTE LA HORA, FANTOCHE!
¡BEN, ALTO!

POW!
¡DEMASIADO TARDE!
ERES PODEROSO, BEN GRIMM ..
... ¡PERO NO SUPONES NINGUN PELIGRO PARA BRUTALICUS!

MIRAD, NO SE DE QUE INFIERNO HABEIS SALIDO... ¡PERO NO OS LAS VEIS CON PRINCIPIANTES, TIOS!
¿ENTENDEIS?
¡HASH!
¡ESTUPIDO JOVEN! ¡LOS SIETE POSEEMOS PODERES QUE IGUALAN Y SUPERAN LOS TUYOS!
¡ESTE TIO ES COMO UNA MANGUERA VIVIENTE!
¡UUUNGH!
¡CONTEMPLA LO INUTILES QUE TUS PODERES SON CONTRA LA HABILIDAD ACUATICA DE HIDRONUS!
SPLASH!
¿ESTAS BIEN, JOHNNY?
NO DEL TODO... ¡ESTOY CHOPADO HASTA LOS HUESOS!
PERO NO OS PREOCUPEIS POR MI... ¡DEFENDEOS!
POW!
¡TAMPOCO PODRAS DEFENDERTE CONTRA LOS AGUIJONES EXPLOSIVOS DE... THORN!
¡COMO NO SEA QUE TENGA A SU DISPOSICION UN CAMPO DE ENERGIA DEFENSIVA, QUE REPELA TALES ATAQUES!
WHUMP!
WHUMP!
WHUMP!
WHUMP!
DEJA ESO, BEN GRIMM...
...¡TU ILIMITADA FUERZA ES INUTIL CONTRA... VACIUM!
CON QUE SI, ¿EH...?
...¡PUES QUEDATE DONDE ESTAS, QUE TE VOY A AZURRAR DE LO LINDO!

NO DIRAS QUE NO TE LO ADVERTI...
¡HEY! ¡L-LO HE ATRAVESADO!
...¡PERO NO ME MOVI! LO QUERIAS ASI...
¡KROOOM!
¿¡UUUUUNGH!'

LA PROLONGACION QUE SABES DAR A TUS BRAZOS ES SORPRENDENTE, REED RICHARDS...
...PERO BUSCARAN EN VANO EN EL AIRE, TRATANDO DE COGERME, MIENTRAS POSEA LA AGILIDAD DE MI NOMBRE... ¡GACELA!
¡UNGH!
¡WHAM!

¡DEJA DE DEBATIRTE, INUTILMENTE, JOHNNY STORM!
¡NO HAY VIVIENTE QUE PUEDA ESCAPAR AL ABRAZO DE REP--TILA!

¡TE EQUIVOCAS, SERPIENTE! ¡NUESTRA LUCHA... ¡ME HA SECADO!
Y NO CREO QUE BIGAS AGARRANDOTE A MI CUANDO ..

...¡ANTORCHA!

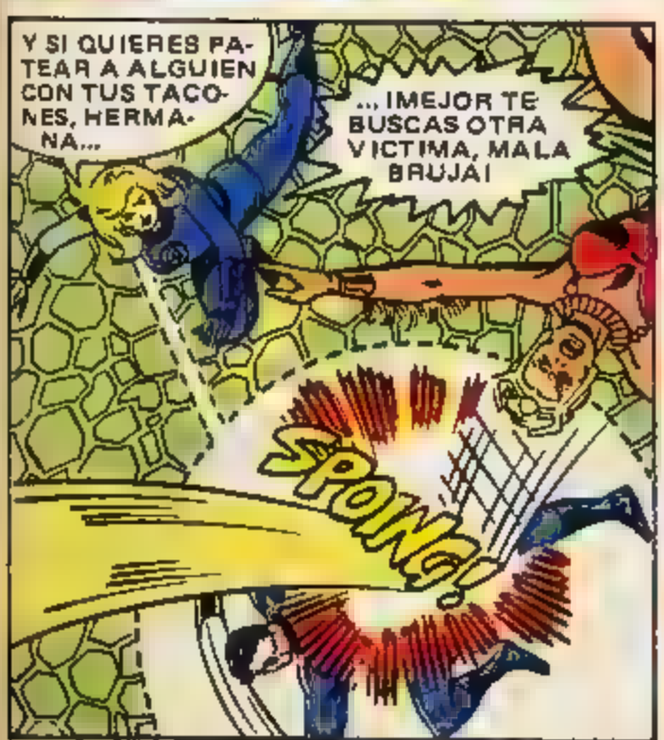
Y SI QUIERES PATEAR A ALGUIEN CON TUS TACONES, HERMANA...
...¡MEJOR TE BUSCAS OTRA VICTIMA, MALA BRUJA!
SPONG!

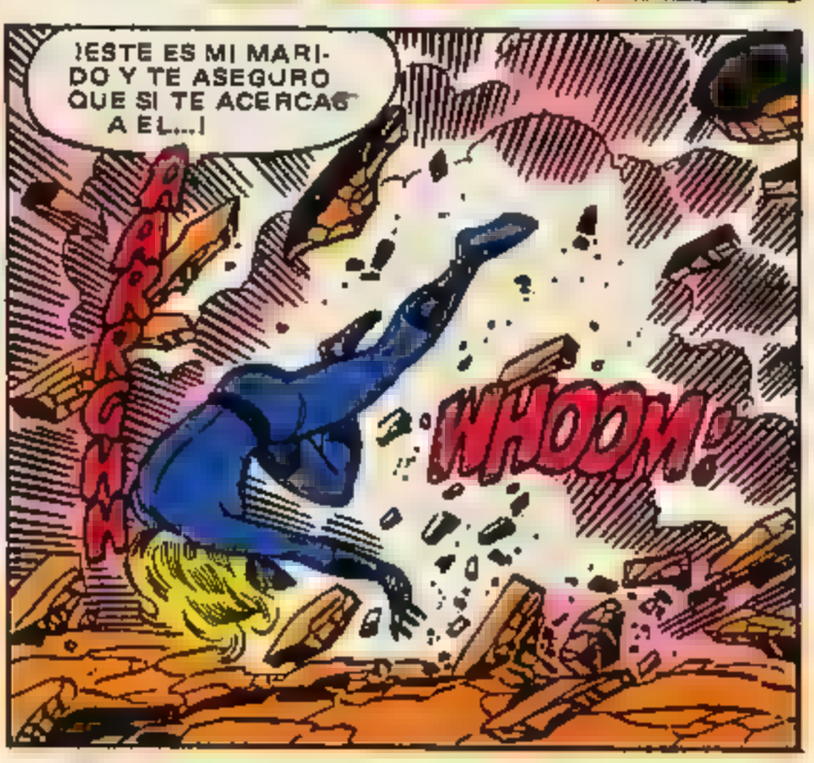
¡ESTE ES MI MARIDO Y TE ASEGURO QUE SI TE ACERCAS A EL...!
¡ARRRGHH!
¡WHOOM!

¿SUE?ICIE-LOS, NO!
¿ME PROTEGIA CON SU CAMPO DE ENERGIA! Y ELLA ESTABA AL DESCUBIERTO CUANDO LA EXPLOSION..
¡LE DIO DE LLENO!
NO TE PREOCUPES, REED RICHARDS... ¡TU ESPOSA SOLO PERDIO EL SENTIDO!
NO TENEMOS MAS ORDENES QUE ¡IMPEDIR QUE ESCAPEIS!
¡GRACIAS POR DECIRNOSLO, FANTOCHE!
TANTO PEOR PARA VOSOTROS QUE NO TENGAMOS ORDENES NINGUNAS..
¡DEJA ESO PARA MI, JOHNNY!
¡LA COSA ESTA RABIANDO POR ENTRAR DE NUEVO EN ACCION!
TAL VEZ SEA ASI, BEN GRIMM... ¡PERO LA ACCION TERMINO!
¿TU? ¿CREES PODER PARARME LOS PIES, TU?
NO HAS LEVANTADO UNA CEJA DURANTE TODA LA PELEA
POR ESO NO TE HAS PODIDO DAR CUENTA, MI AMIGO, DE QUE ..
¡MIO ES EL DESTRUCTOR PODER DEL VERTIGO!
¡CIELOS! ¿QUE ESTA HACIENDO CON MI MENTE?
¡ME SIENTO COMO SI FUERA EN UN TOBOGAN CABEZA ABAJO!
HE DE CONCENTRARME.. PARAR ESTO .. ¡ANTES DE VOLVERME LOCO!
EL FULGOR DE SUS OJOS.. ¡DE ALGUNA FORMA ESTA ENLOQUECIENDO A BEN!
HE DE HACER ALGO... ¡ANTES DE QUE SEA DEMASIADO TARDE!

¡APARTATE, REED! ¡UNA CHAMUSCADA DISUADIRA A ESA TIPA DE ENLOQUECER A BEN!
ATACAS BIEN, JOHNNY STROM. ¡PERO EN VANO!

¡PORQUE YO POSEO TAMBIEN EL PODER DE ¡NMATERIALIZARME!
¡CIELOS!

¡EL TIPO CREA UN VERDADERO VACIO!
¡ESTA SUCCIONANDO EL AIRE EN TORNO A MI!
... ¡Y ME PRIVA DEL OXIGENO QUE NECESITAN MIS LLAMAS!

¡HEMOS DE ACABAR ESTA LUCHA CUANTO ANTES!
¡CON CADA INSTANTE QUE PASA,SE APROXIMA EL FIN PARA AGATHA HARKNESS!

Y TAMBIEN EL TUYO, ESTUPIDO...
...SI NO TE RINDES ANTES DE QUE...

SKRAK!
¡SUS BRAZOS! ¡SON ARTIFICIALES!

PERO EN EL MISMO INSTANTE EN QUE BRUTALICUS GRITA DE SORPRESA, UNA TERRIBLE EXPLOSION CIEGA A TODOS POR UN INSTANTE...
...Y CUANDO LA CEGADORA LUZ SE DISIPA...

¡EL CONJURO QUE NOS MUTO PARA LUCHAR CONTRA VOSOTROS FUNCIONABA SOLO CONTRA PODERES NATURALES DE LOS 4 FANTASTICOS!
BIEN, EN TAL CASO, AMIGOS...
PERO AL UTILIZAR MEDIOS Y PODERES ARTIFICIALES... ¡NOS HABEIS DEVUELTO A NUESTRO VERDADERO SER!

... ¡VAMOS A TERMINAR ESTO!

PERO COMO NO SOMOS AMIGOS DE LA VIOLENCIA DESATADA, VEAMOS QUE SUCEDE EN UN ESCENARIO PROXIMO...

¡AMIGOS! NOSOTROS QUE FUIMOS BRUJOS HACE CENTURIAS... ¡REAVIVEMOS LA PERSECUCION!

EN EL VIEJO SALEM, DONDE NUESTROS ANTEPASADOS FUERON ASESINADOS POR SUS CREENCIAS Y PODERES BRUJOS. SENTAMOS LAS BASES DE ESTA COMUNIDAD QUE GOZAMOS.

¡Y LA LLAMAMOS NEW SALEM EN RECUERDO A LOS SUFRIMIENTOS PADECIDOS POR NUESTROS IGUALES! Y POR ESO JURAMOS NO MEZCLARNOS JAMAS CON LOS HUMANOS QUE NOS PERSIGUIERON...

PERO AGATHA HARKNESS HA DESAFIADO ESA LEY, ESA TRADICION... ¡ELLA, QUE FUE NUESTRO LIDER, SE MARCHO, ABANDONANDONOS!

¡Y COMETIO EL IMPERDONABLE PECADO DE REVELAR AL MUNDO EXTERIOR LA EXISTENCIA DE ESTE ULTIMO REDUCTO DE LA BRUJERIA QUE ES NEW SALEM!

"¡POR ELLO PURGARA AHORA SU CRIMEN."!

"A UNA ORDEN MIA, VOSOTROS SIETE LEVANTAREIS VUESTRAS VARAS MAGICAS Y..."

SKRAKA BOOM!

¡POR EL CIRCULO DE LOS SIETE SATANES!

¿QUE CLASE DE LOCURA ES ESTA?

PUES LO QUE DIJE, BIGOTES ¡SI TOCAS A ESA SEÑORA, TE TENDRAN QUE BUSCAR LOS RESTOS CON UNA CUCHARA!

¡ES HORA DE TERMINAR CON ESTA SESION DE BRUJERIA!

¡Y DE ACABAR CON TODOS VOSOTROS Y VUESTROS TRUCOS!

¡POR FAVOR! ¡NO SE INTERFIERA, REED! ¡PIENSE EN SU HIJO!
PERDONE... ¡PERO HE DE HACERLO!
¡PUEBLO DE NEW SALEM! ANTES DE QUE COMETAIS UN ERROR IRREPARABLE... ¡HABEIS DE OIRNOS!
¿SABES LO QUE TE HACES, REED?
¡EN LOS AÑOS EN QUE YO CONOZCO A ESTA MUJER, ELLA JAMAS REVELO VUESTRO SECRETO!
¡ES VERDAD! ¡ENCONTRAMOS ESTE PUEBLO DESPUES DE QUE EMPEZAMOS A INVESTIGAR EL PARADERO DEL PEQUEÑO FRANKLIN!
¡ESO! ¡MI HIJO FUE RAPTADO!
¡Y POR UNA RAZON QUE SOLO NICOLAS CONOCE!
DE MODO QUE SI BUSCAIS A UN TRAIDOR ¡DEBERIAIS TENERLE A EL EN CUENTA!

¡NO! ¡ESTA MINTIENDO!
¡PERO MI VARA SATANICA ACALLARA SU BOCA POR SIEMPRE!
DEJA ESO ¡TU YA NO VAS A HACER NADA!
¿QUIEN...?
DEBI TENERLA EN CUENTA... ¡LA CHICA INVISIBLE!
TU ERES EL RESPONSABLE DE LA DESAPARICION DE MI HIJO...
...¡Y PAGARAS POR ELLO!

¡MUJER MALDITA! ¡ES MI PUEBLO Y JAMAS TE CREERA!
¡DEJA QUE HABLE, ALTISIMO!
¡QUIERO SABER LO QUE TIENE QUE DECIR!
¿QUE...?
¡ESTUPIDO LOCO! ¿COMO TE ATREVES A DESAFIAR MIS DESEOS, SI CON SOLO UN GESTO TE PUEDO...
...DESTRUIR?
AA KRGHH

LA IMPULSIVIDAD ARROGANTE DE NICOLAS HA SUMIDO A LOS TESTIGOS EN UN PROFUNDO SILENCIO...
...Y CONTEMPLAN INQUISITIVAMENTE AL QUE ES SU JEFE SOBRE EL ALTAR DE PIEDRA...

...ENTONCES, COMO TANTAS OTRAS VECES EN EL PASADO, EL PUEBLO DE NEW SALEM SE DA LAS MANOS Y EMPIEZA UN CANTICO ANCESTRAL...
...¡QUE PRODUCE UN FULGAR EXTRAÑAMENTE ROJO EN LAS CUENCAS DE SUS OJOS!

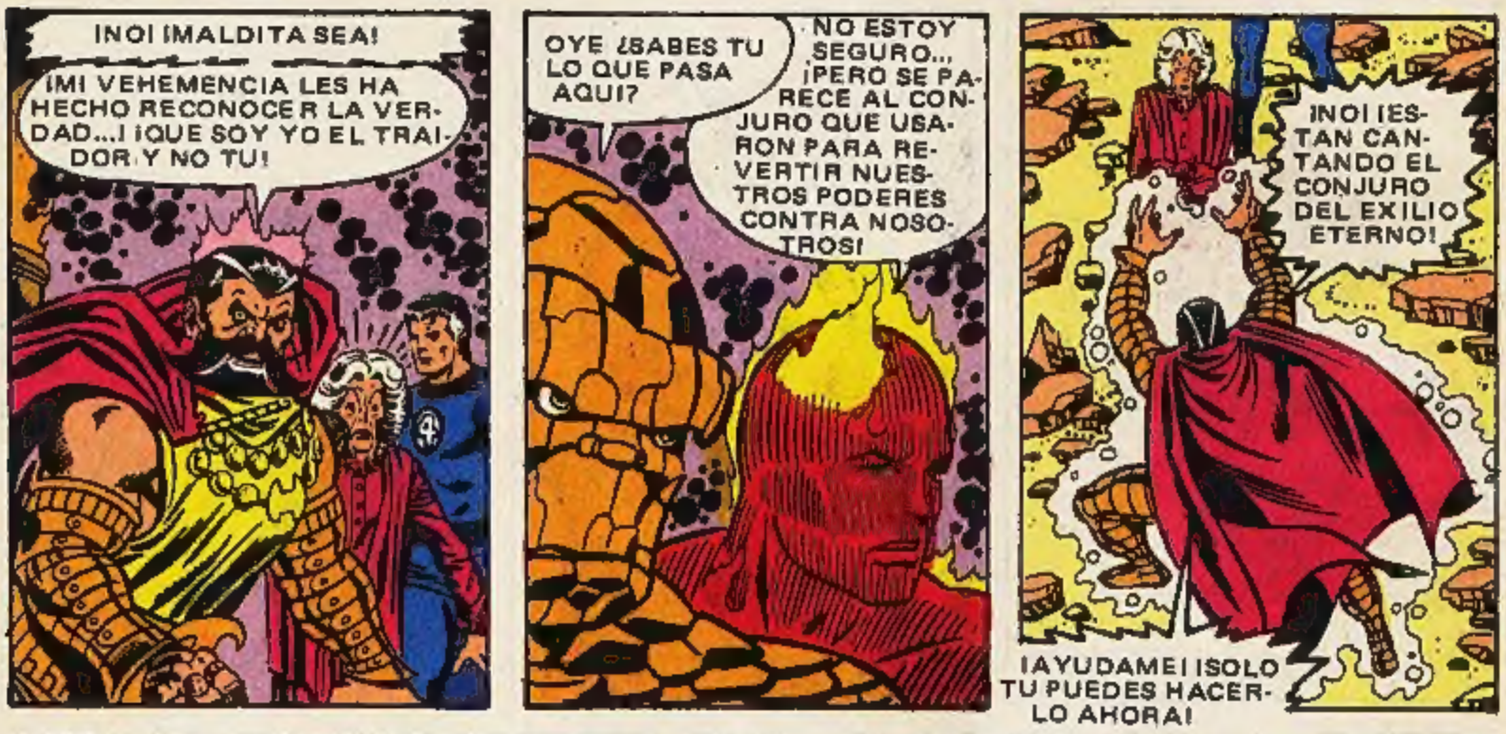
¡NO! ¡MALDITA SEA!
¡MI VEHEMENCIA LES HA HECHO RECONOCER LA VERDAD...! ¡QUE SOY YO EL TRAIDOR Y NO TU!
OYE ¿SABES TU LO QUE PASA AQUI?
NO ESTOY SEGURO... ¡PERO SE PARECE AL CONJURO QUE USARON PARA REVERTIR NUESTROS PODERES CONTRA NOSOTROS!
¡NO! ¡ESTAN CANTANDO EL CONJURO DEL EXILIO ETERNO!
¡AYUDAME! ¡SOLO TU PUEDES HACERLO AHORA!

¿YO, NICOLAS? ¿COMO?
¡PARA EL CONJURO, BUENA MUJER!
HAZLES COMPRENDER... ¡ANTES DE QUE SEA DEMASIADO TARDE!
LO SIENTO, NICOLAS...
"...PERO NO PUEDO HACER NADA POR TI."
...EXCEPTO COMPADECERTE.
FIN